CENTURY 21
Республика

Продажа 4-комнатной квартиры 124.4м², 2/4 этаж

12 000 000 ₽ 124.4м² 2 4

https://www.century21.ru/nedvizhimost/prodaza-4-komnatnoi-kvartiry-1244m2-24-etaz

Чебоксары г., Московский, А. Миттова б-р., 7





Продается просторная четырех-комнатная квартира 124. 4м² по адресу: г. Чебоксары, б-р А. Миттова — идеальный выбор для семьи, которая ценит комфорт, безопасность и спокойствие. Квартира расположена на 2-м этаже кирпично-монолитного дома (всего 4 этажа). Планировка изолированная, стандартная — четыре полноценных комнат и кухня 15.3 м². Жилая площадь 72.6 м², потолки 2.7 м. Вид из окон выходит и во двор, и на улицу. Квартира с интересной сталинской планировкой. Район с развитой инфраструктурой — одно из ключевых преимуществ этой локации. Бульвар А. Миттова сочетает спокойствие жилой зоны и удобство доступа к городским точкам: школы и детские сады в шаговой доступности, игровые и спортивные площадки во дворах, супермаркеты, аптеки рядом... >> https://www.century21.ru/nedvizhimost/prodaza-4-komnatnoi-kvartiry-1244m2-24-etaz

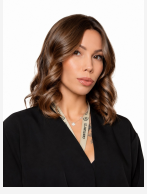

Петухова Олеся Витальевна
Агент

+7 (952) 313-81-34

petuhova.olesya@century21.ru

