CENTURY 21
Вся недвижимость

https://www.century21.ru/nedvizhimost/prodaza-2-komnatnoi-kvartiry-65m2-812-etaz

Продажа 2-комнатной квартиры 65м², 8/12 этаж

14 800 000 ₽

65м² 8 2

Махачкала, Махачкала городской округ, Абубакарова ул, 112


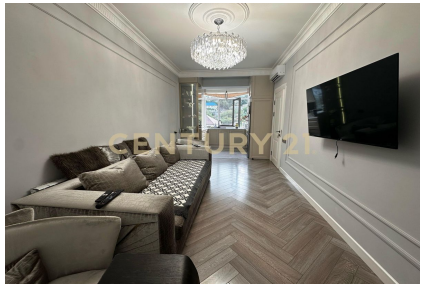

Махмудова Асият

Шейхахмедовна
Стажер

+7 (928) 549-07-08

mahmudova.asiyat@century21.ru

Номер объекта: 547119. Продаётся 2-х комнатная квартира, расположенная на 8-ом этаже 12-ти этажного многоквартирного дома по адресу: ул.Абубакарова, д.112. Основные характеристики: общая площадь 65 м2; монолитно-кирпичный дом 2019 года постройки; изолированная планировка; состояние квартиры - дизайнерский ремонт; при продаже остаются вся техника и мебель; санузел совмещённый; благоустроенный двор с детской игровой площадкой и паркингом. Район с хорошо развитой социальной инфраструктурой. В шаговой доступности расположены: лицей №8, школа №22, частный детский сад «Eco kids», детские сады 63 и №83, Джума мечеть, ДГМИ, супермаркет «Мята», Гастроном ЛУНА, остановки общественного транспорта. Этот вариант будет отличным приобретением... >> https://www.century21.ru/nedvizhimost/maxackala-prodaza-2-komnatnoi-kvartiry-65m2-812-etaz

Продажа квартиры +7 (928) 549-07-08 CENTURY 21

CENTURY 21
Вся недвижимость

https://www.century21.ru/nedvizhimost/prodaza-2-komnatnoi-kvartiry-65m2-812-etaz

Продажа 2-комнатной квартиры 65м², 8/12 этаж

14 800 000 ₽

65м² 8 2

Махачкала, Махачкала городской округ, Абубакарова ул, 112


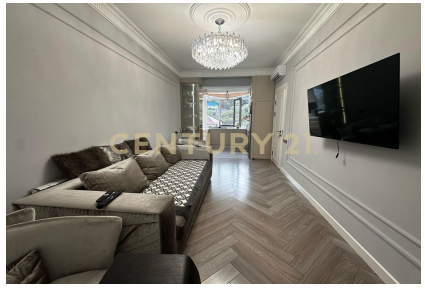

Махмудова Асият

Шейхахмедовна
Стажер

+7 (928) 549-07-08

mahmudova.asiyat@century21.ru

Номер объекта: 547119. Продаётся 2-х комнатная квартира, расположенная на 8-ом этаже 12-ти этажного многоквартирного дома по адресу: ул.Абубакарова, д.112. Основные характеристики: общая площадь 65 м2; монолитно-кирпичный дом 2019 года постройки; изолированная планировка; состояние квартиры - дизайнерский ремонт; при продаже остаются вся техника и мебель; санузел совмещённый; благоустроенный двор с детской игровой площадкой и паркингом. Район с хорошо развитой социальной инфраструктурой. В шаговой доступности расположены: лицей №8, школа №22, частный детский сад «Eco kids», детские сады 63 и №83, Джума мечеть, ДГМИ, супермаркет «Мята», Гастроном ЛУНА, остановки общественного транспорта. Этот вариант будет отличным приобретением... >> https://www.century21.ru/nedvizhimost/maxackala-prodaza-2-komnatnoi-kvartiry-65m2-812-etaz

Продажа квартиры +7 (928) 549-07-08 CENTURY 21