CENTURY 21
Метрика

Продажа участка, 2сот.

7 900 000 ₽

2сот. ? ?

https://www.century21.ru/nedvizhimost/morskaia-prodaza-ucastka-2sot

село Витино, Сакский район, Морская улица

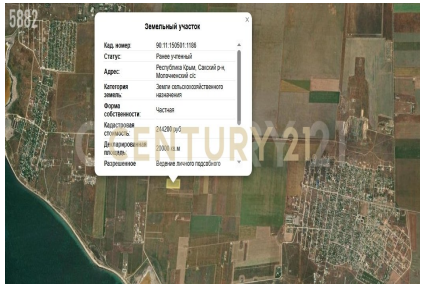

Грищенко Сергей
Александрович
Агент

+7 (978) 009-20-70
grischenko.sergey@century21.ru

Лот №5882. Участок правильной формы. Категория земель : земли сельскохозяйственного назначения. Целевое назначение : ведение личного подсобного хозяйства (ЛПХ).Есть возможность подвести электричество. Водоснабжение - бьют скважины не более 30 м.Молочное – это прибрежный поселок, он является частью Сакского района Крыма и располагается в 10 км. к западу от г. Евпатория. Ближайшие от него села : Заозерное, Уютное, Ромашкино и Витино. Регулярно ходит общественный транспорт. Тихий, курортный поселок со своей инфраструктурой : средняя школа, садик , разнообразные магазины и пункты выдачи , амбулатория и аптеки. Главной достопримечательностью поселка - самая короткая трамвайная линия , протяженностью не более одного километра и соединяющая пос... >> https://www.century21.ru/nedvizhimost/ul-morskaia-prodaza-ucastka-2sot

Продажа участка +7 (978) 009-20-70 | CENTURY 21 Метрика

CENTURY 21
Метрика

Продажа участка, 2сот.

7 900 000 ₽

2сот. ? ?

https://www.century21.ru/nedvizhimost/morskaia-prodaza-ucastka-2sot

село Витино, Сакский район, Морская улица

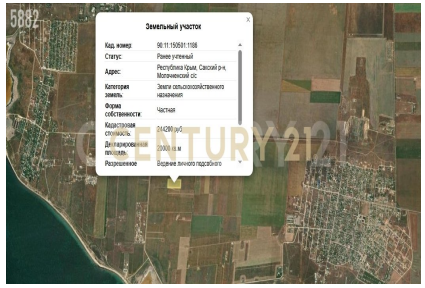

Грищенко Сергей
Александрович
Агент

+7 (978) 009-20-70
grischenko.sergey@century21.ru

Лот №5882. Участок правильной формы. Категория земель : земли сельскохозяйственного назначения. Целевое назначение : ведение личного подсобного хозяйства (ЛПХ).Есть возможность подвести электричество. Водоснабжение - бьют скважины не более 30 м.Молочное – это прибрежный поселок, он является частью Сакского района Крыма и располагается в 10 км. к западу от г. Евпатория. Ближайшие от него села : Заозерное, Уютное, Ромашкино и Витино. Регулярно ходит общественный транспорт. Тихий, курортный поселок со своей инфраструктурой : средняя школа, садик , разнообразные магазины и пункты выдачи , амбулатория и аптеки. Главной достопримечательностью поселка - самая короткая трамвайная линия , протяженностью не более одного километра и соединяющая пос... >> https://www.century21.ru/nedvizhimost/ul-morskaia-prodaza-ucastka-2sot

Продажа участка +7 (978) 009-20-70 | CENTURY 21 Метрика