CENTURY 21
Столичная недвижимость

https://www.century21.ru/nedvizhimost/3-komnatnoi-kvartiry-687m2-2534-etaz

Продажа 3-комнатной квартиры 68.7м², 25/34 этаж

30 900 000 ₽

68.7м² 25 3

Москва, Обручевский, Обручевский, Архитектора Власова ул., 71, к 1

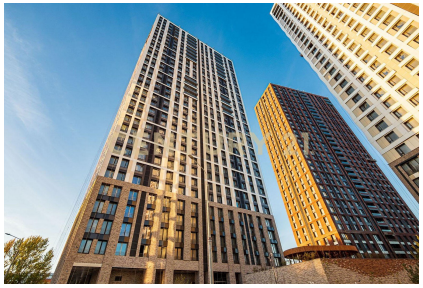

Климин Андрей

Александрович
Агент

+7 (925) 701-64-95

klimin.andrey@century21.ru

Арт. 132627319 Уникальное предложение: видовая 3-комнатная квартира в Москве с отличной транспортной доступностью, развитой инфраструктурой и возможностью самостоятельной отделки — эта квартира идеально подойдет вам. Расположена в Обручевском районе, по адресу Архитектора Власова, д. 71, корп. 1, корпус 6 - дом сдан, ключи уже получены. Квартира сочетает простор и функциональность по привлекательной цене, что идеально подходит для семейного проживания или инвестиций. Развитая инфраструктура и доступность общественного транспорта делают этот объект одним из лучших предложений на рынке недвижимости Москвы. Информация об объекте: Адрес: Москва, Обручевский район, ул. Архитектора Власова, д. 71, корп. 1 Общая площадь: 68.7 кв.м Жилая площадь... >> https://www.century21.ru/nedvizhimost/prodaza-3-komnatnoi-kvartiry-687m2-2534-etaz

Продажа квартиры +7 (925) 701-64-95
CENTURY 21 Столичная недвижимость

CENTURY 21
Столичная недвижимость

https://www.century21.ru/nedvizhimost/3-komnatnoi-kvartiry-687m2-2534-etaz

Продажа 3-комнатной квартиры 68.7м², 25/34 этаж

30 900 000 ₽

68.7м² 25 3

Москва, Обручевский, Обручевский, Архитектора Власова ул., 71, к 1

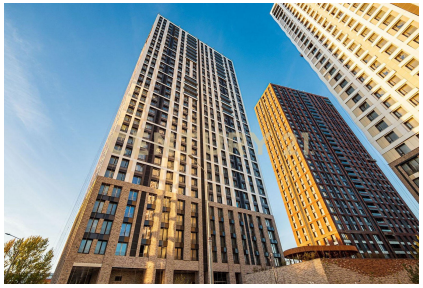

Климин Андрей

Александрович
Агент

+7 (925) 701-64-95

klimin.andrey@century21.ru

Арт. 132627319 Уникальное предложение: видовая 3-комнатная квартира в Москве с отличной транспортной доступностью, развитой инфраструктурой и возможностью самостоятельной отделки — эта квартира идеально подойдет вам. Расположена в Обручевском районе, по адресу Архитектора Власова, д. 71, корп. 1, корпус 6 - дом сдан, ключи уже получены. Квартира сочетает простор и функциональность по привлекательной цене, что идеально подходит для семейного проживания или инвестиций. Развитая инфраструктура и доступность общественного транспорта делают этот объект одним из лучших предложений на рынке недвижимости Москвы. Информация об объекте: Адрес: Москва, Обручевский район, ул. Архитектора Власова, д. 71, корп. 1 Общая площадь: 68.7 кв.м Жилая площадь... >> https://www.century21.ru/nedvizhimost/prodaza-3-komnatnoi-kvartiry-687m2-2534-etaz

Продажа квартиры +7 (925) 701-64-95
CENTURY 21 Столичная недвижимость