CENTURY 21
Недвижимость мира

https://www.century21.ru/nedvizhimost/doma-123m2-5-komnat-2-etaza

Продажа дома 123м², 5 комнат, 2 этажа

9 800 000 ₽

123м² ? 5

Иркутск, Пшеничная, 58

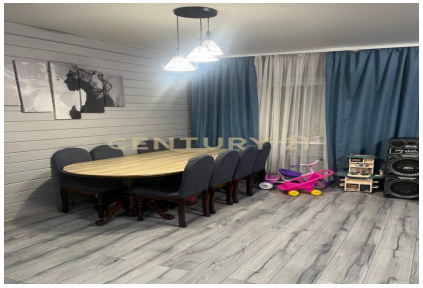

Смыков Дмитрий
Эксперт

+7 (902) 510-89-48
smykov.dmitriy@century21.ru

Предлагаю Вашему вниманию благоустроенный, двухэтажный дом, материал бренво ЛИСТВИНИЦА очень теплый площадью 128 м2, на участке 9 соток.Планировка: 1 этаж 3 комнаты, кухня, с/у совмещен.2 этаж 2 спальни.Сан/узел 13м2 подготовлен под ремонт. В дом заведен 15 КВат свет, центральная вода, септик 6 куб.. Отопление бойлерное. Участок 9 соток огорожен.Гараж на 4 машины смотровая яма, размер 12*7 84 м2 можно сдавать под автосервис! Остановка общественного транспорта 4 минуты пешком, магазины, школы в шаговой доступности.Новый Асфальт до дома!Установлен новый забор и ворота.Ипотека подходит! Подходит все формы расчета: ипотека ПриСоцБанк, материнский капитал, наличные.Юридическое сопровождение сделки.Звоните! >> https://www.century21.ru/nedvizhimost/prodaza-doma-123m2-5-komnat-2-etaza

Продажа дома +7 (902) 510-89-48 | Продажа дома +7 (902) 510-89-48 | Продажа дома +7 (902) 510-89-48 | Продажа дома +7 (902) 510-89-48 | Продажа дома +7 (902) 510-89-48 | Продажа дома +7 (902) 510-89-48 | Продажа дома +7 (902) 510-89-48 | Продажа дома +7 (902) 510-89-48 | Продажа дома +7 (902) 510-89-48 | Продажа дома +7 (902) 510-89-48 | Продажа дома +7 (902) 510-89-48

CENTURY 21 Недвижимость мира | CENTURY 21 Недвижимость мира | CENTURY 21 Недвижимость мира | CENTURY 21 Недвижимость мира | CENTURY 21 Недвижимость мира | CENTURY 21 Недвижимость мира | CENTURY 21 Недвижимость мира | CENTURY 21 Недвижимость мира | CENTURY 21 Недвижимость мира | CENTURY 21 Недвижимость мира | CENTURY 21 Недвижимость мира

CENTURY 21
Недвижимость мира

https://www.century21.ru/nedvizhimost/doma-123m2-5-komnat-2-etaza

Продажа дома 123м², 5 комнат, 2 этажа

9 800 000 ₽

123м² ? 5

Иркутск, Пшеничная, 58

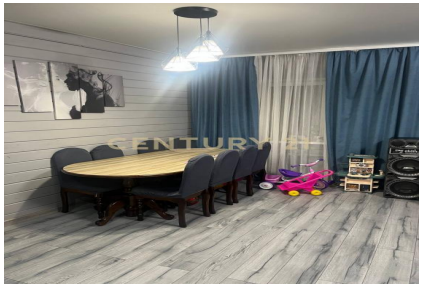

Смыков Дмитрий
Эксперт

+7 (902) 510-89-48
smykov.dmitriy@century21.ru

Предлагаю Вашему вниманию благоустроенный, двухэтажный дом, материал бренво ЛИСТВИНИЦА очень теплый площадью 128 м2, на участке 9 соток.Планировка: 1 этаж 3 комнаты, кухня, с/у совмещен.2 этаж 2 спальни.Сан/узел 13м2 подготовлен под ремонт. В дом заведен 15 КВат свет, центральная вода, септик 6 куб.. Отопление бойлерное. Участок 9 соток огорожен.Гараж на 4 машины смотровая яма, размер 12*7 84 м2 можно сдавать под автосервис! Остановка общественного транспорта 4 минуты пешком, магазины, школы в шаговой доступности.Новый Асфальт до дома!Установлен новый забор и ворота.Ипотека подходит! Подходит все формы расчета: ипотека ПриСоцБанк, материнский капитал, наличные.Юридическое сопровождение сделки.Звоните! >> https://www.century21.ru/nedvizhimost/prodaza-doma-123m2-5-komnat-2-etaza

Продажа дома +7 (902) 510-89-48 | Продажа дома +7 (902) 510-89-48 | Продажа дома +7 (902) 510-89-48 | Продажа дома +7 (902) 510-89-48 | Продажа дома +7 (902) 510-89-48 | Продажа дома +7 (902) 510-89-48 | Продажа дома +7 (902) 510-89-48 | Продажа дома +7 (902) 510-89-48 | Продажа дома +7 (902) 510-89-48 | Продажа дома +7 (902) 510-89-48 | Продажа дома +7 (902) 510-89-48

CENTURY 21 Недвижимость мира | CENTURY 21 Недвижимость мира | CENTURY 21 Недвижимость мира | CENTURY 21 Недвижимость мира | CENTURY 21 Недвижимость мира | CENTURY 21 Недвижимость мира | CENTURY 21 Недвижимость мира | CENTURY 21 Недвижимость мира | CENTURY 21 Недвижимость мира | CENTURY 21 Недвижимость мира | CENTURY 21 Недвижимость мира