CENTURY 21
Феникс

Продажа дома 3000м², 9 комнат, 4 этажа

425 000 000 ₽

3000м² 0 9

https://www.century21.ru/nedvizhimost/prodaza-doma-3000m2-9-komnat-4-etaza

коттеджный посёлок Мартемьяново тер., Наро-Фоминский

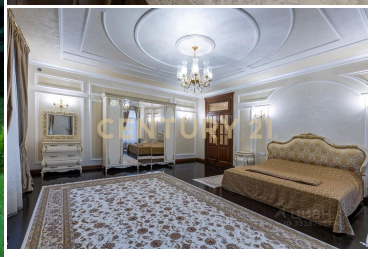

Продаётся усадьба премиум-класса на 1 га (100 соток) с тремя домами. Главный дом 1500 м² с бассейном, сауной и спортзалом. Полностью готовый к проживанию элитный комплекс на охраняемой территории. На участке расположены три капитальных здания, что даёт возможности для большой семьи, размещения гостей или отдельного бизнес-проекта. Ключевые параметры:Участок: большой ровный участок 100 соток, частная охраняемая территория.Главный дом: 1500 м², 4 этажа (с лифтом), полностью меблирован и оснащён, готов к въезду.Дополнительные строения: Два отдельных капитальных здания.Коммуникации: Все центральные и автономные системы подключены.Состояние: Отличное. Главный дом — с дизайнерским ремонтом и мебелью. 1. Главный дом (1500 м², 4 этажа с лифтом):Цо... >>
https://www.century21.ru/nedvizhimost/prodaza-doma-3000m2-9-komnat-4-etaza

Созонов Владимир
Агент

+7 (968) 097-01-20
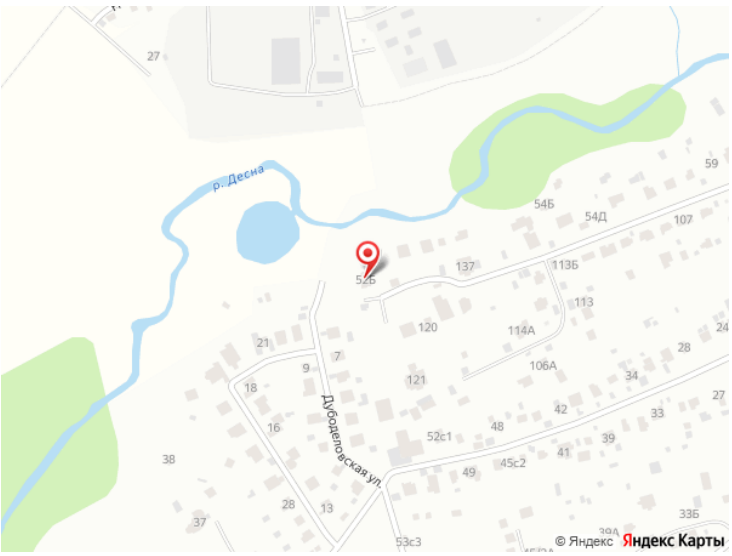
sozonov.vladimir@century21.ru