CENTURY 21
Метрика

https://www.century21.ru/nedvizhimost/doma-817m2-2-komnaty-1-etaz

Продажа дома 81.7м², 2 комнаты, 1 этаж

10 300 000 ₽

81.7м² ? 2

садоводческий потребительский кооператив Орбита, Сакский район, Ясная улица, 188

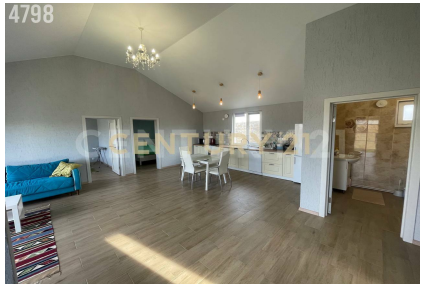

Молчанов Александр Алексеевич
Агент

+7 (978) 765-59-69
molchanov.aleksandr@century21.ru

Лот №4798. БЕЗ КОМИССИИ ДЛЯ ПОКУПАТЕЛЕЙ!!!Стильный современный новый дом у моря по эксклюзивному проекту! Просторные светлые помещения, открытая планировка и панорамные окна создают ощущение простора и единства с природой. В доме выполнен дорогой ремонт. Идеальное место для жизни в стиле comfort. Расстояние до моря: 1 кмПланировка (81,7 м²):Светлая гостиная-кухня с панорамными окнами, выходом на улицу, две спальни, одна из которых с выходом на улицу, прихожая, совмещенный санузел, гардеробная, техническое помещение.Дом полностью меблирован и укомплектован техникой и всем необходимым для жизни.Дом жилой с возможностью прописки.Проведены все коммуникации: электричество, скважина, септик. Отопление: тёплые полы по всему дому.Установлена систе... >>
https://www.century21.ru/nedvizhimost/prodaza-doma-817m2-2-komnaty-1-etaz

Продажа дома +7 (978) 765-59-69

CENTURY 21
Метрика

https://www.century21.ru/nedvizhimost/doma-817m2-2-komnaty-1-etaz

Продажа дома 81.7м², 2 комнаты, 1 этаж

10 300 000 ₽

81.7м² ? 2

садоводческий потребительский кооператив Орбита, Сакский район, Ясная улица, 188

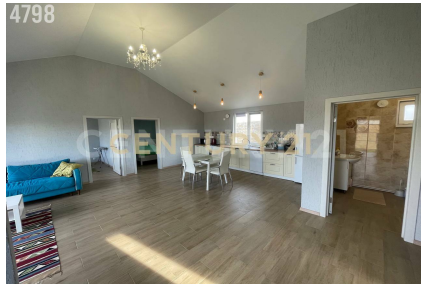

Молчанов Александр Алексеевич
Агент

+7 (978) 765-59-69
molchanov.aleksandr@century21.ru

Лот №4798. БЕЗ КОМИССИИ ДЛЯ ПОКУПАТЕЛЕЙ!!!Стильный современный новый дом у моря по эксклюзивному проекту! Просторные светлые помещения, открытая планировка и панорамные окна создают ощущение простора и единства с природой. В доме выполнен дорогой ремонт. Идеальное место для жизни в стиле comfort. Расстояние до моря: 1 кмПланировка (81,7 м²):Светлая гостиная-кухня с панорамными окнами, выходом на улицу, две спальни, одна из которых с выходом на улицу, прихожая, совмещенный санузел, гардеробная, техническое помещение.Дом полностью меблирован и укомплектован техникой и всем необходимым для жизни.Дом жилой с возможностью прописки.Проведены все коммуникации: электричество, скважина, септик. Отопление: тёплые полы по всему дому.Установлена систе... >>
https://www.century21.ru/nedvizhimost/prodaza-doma-817m2-2-komnaty-1-etaz

Продажа дома +7 (978) 765-59-69