CENTURY 21
Столичная недвижимость

https://www.century21.ru/nedvizhimost/r-n-voronovo-prodaza-doma-145m2-4-komnaty-2-etaza

Продажа дома 145м², 4 комнаты, 2 этажа

13 900 000 ₽

145м² 0 4

Вороново с., Вороновское, Вороновское

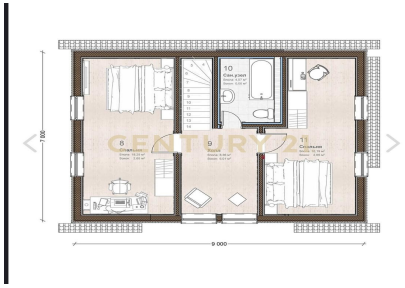

Пинчукова Наталья Владимировна
Агент

+7 (925) 323-76-19
pinchukova.natalya@century21.ru

Арт. 126540155 Продается дом 145 м2 и участок ИЖС 8 соток в Новой Москве. Возможна семейная ипотека Что вы получите за 13 900 000 руб.- Дом 145 м2 с отделкой и вторым светом. Участок 8 соток ИНФРАСТРУКТУРА: Автобусная остановка в 500 м Инфраструктура в поселении Вороновское: школа, сады, спортивная школа, сетевые магазины, дом культуры Дружба, аптеки, рынок, банк, почта, поликлиника. Удобное транспортное сообщение до м. Теплый стан, Ольховая, Бульвар Дмитрия Донского, станции Подольск, прописка Москва. ЗВОНИТЕ! Для наших клиентов особые условия при получении семейной ипотеки, полностью с вами при сопровождении сделки. Расчет по семейной ипотеке: первоначальный взнос 2,9 млн руб 20%, ежемесячный платеж 69,3 тыс руб >> https://www.century21.ru/nedvizhimost/moskva-r-n-voronovo-prodaza-doma-145m2-4-komnaty-2-etaza

Продажа дома +7 (925) 323-76-19 | CENTURY 21 Столичная недвижимость

CENTURY 21
Столичная недвижимость

https://www.century21.ru/nedvizhimost/r-n-voronovo-prodaza-doma-145m2-4-komnaty-2-etaza

Продажа дома 145м², 4 комнаты, 2 этажа

13 900 000 ₽

145м² 0 4

Вороново с., Вороновское, Вороновское

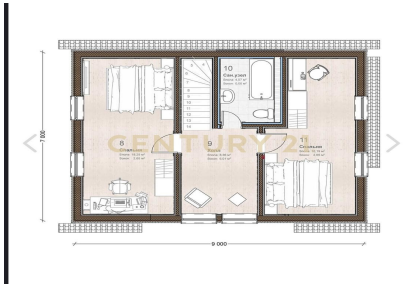

Пинчукова Наталья Владимировна
Агент

+7 (925) 323-76-19
pinchukova.natalya@century21.ru

Арт. 126540155 Продается дом 145 м2 и участок ИЖС 8 соток в Новой Москве. Возможна семейная ипотека Что вы получите за 13 900 000 руб.- Дом 145 м2 с отделкой и вторым светом. Участок 8 соток ИНФРАСТРУКТУРА: Автобусная остановка в 500 м Инфраструктура в поселении Вороновское: школа, сады, спортивная школа, сетевые магазины, дом культуры Дружба, аптеки, рынок, банк, почта, поликлиника. Удобное транспортное сообщение до м. Теплый стан, Ольховая, Бульвар Дмитрия Донского, станции Подольск, прописка Москва. ЗВОНИТЕ! Для наших клиентов особые условия при получении семейной ипотеки, полностью с вами при сопровождении сделки. Расчет по семейной ипотеке: первоначальный взнос 2,9 млн руб 20%, ежемесячный платеж 69,3 тыс руб >> https://www.century21.ru/nedvizhimost/moskva-r-n-voronovo-prodaza-doma-145m2-4-komnaty-2-etaza

Продажа дома +7 (925) 323-76-19 | CENTURY 21 Столичная недвижимость