CENTURY 21
Метрика

Продажа дома 400м², 5 комнат, 3 этажа

30 000 000 ₽ 400м² ? 5

https://www.century21.ru/nedvizhimost/sevastopol-balaklavskii-r-n-prodaza-doma-400m2-5-komnat-3-etaza

Севастополь, улица Василия Шукшина, 55

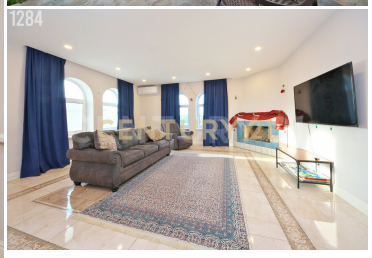

Лот №1284. Продается уникальный жилой дом для ценителей комфорта и статуса!Уникальное предложение для тех, кто ценит комфорт и качество жизни. Этот просторный дом, расположенный по адресу: ул. Василия Шукшина, предлагает вам идеальное сочетание уюта и функциональности на участке в 6 соток ИЖС.Основные характеристики:Общая площадь: 400 кв.мПервый этаж:• Холл-гостиная 51,5 кв.м — идеальное место для встреч с друзьями и семьей.• Кухня-столовая 34,1 кв.м — пространство для кулинарных шедевров и уютных ужинов.• Санузел 9 кв.м.Второй этаж:• Три изолированные комнаты (25,4 кв.м, 24,8 кв.м, 9,4 кв.м) — комфортные спальни для всей семьи.• Гардеробная 9,4 кв.м.• Коридор 25 кв.м.• Санузел 4 кв.м.Третий этаж:• Просторная комната 89 кв.м — идеальна дл... >>
https://www.century21.ru/nedvizhimost/sevastopol-balaklavskii-r-n-prodaza-doma-400m2-5-komnat-3-etaza

Дивитай Анастасия Сергеевна
Агент

+7 (978) 811-27-20
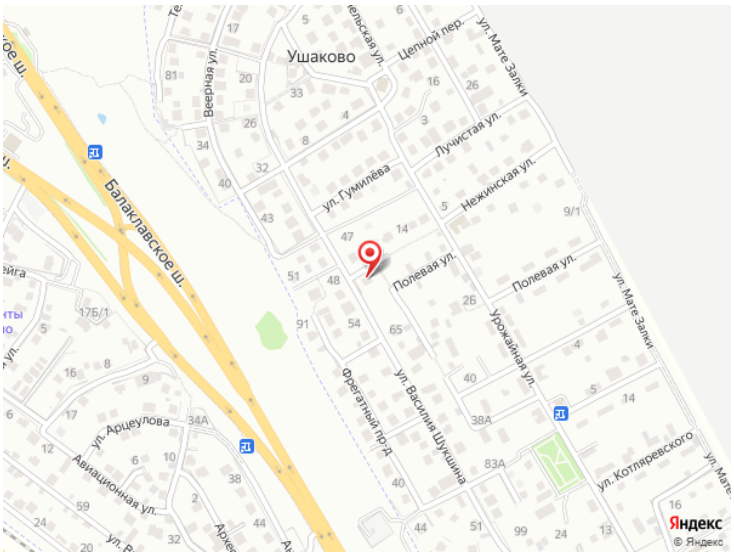
divitay.anastasiya@century21.ru