CENTURY 21
Метрика

Продажа дома 285.8м², 4 комнаты, 2 этажа

83 000 000 ₽ 285.8м² ? 4

https://www.century21.ru/nedvizhimost/ialta-prodaza-doma-2858m2-4-komnaty-2-etaza

Алупка, муниципальный округ Ялта, Южнобережное шоссе, 16К

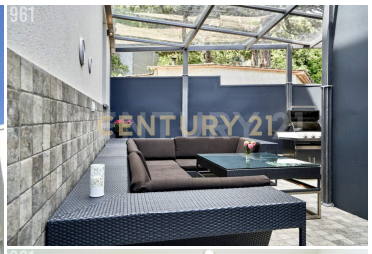

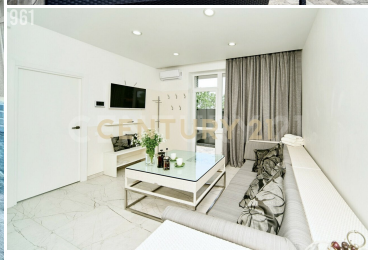

Лот №961. Предлагаем к продаже видовой дом с эксплуатируемой крышей 383 м², на южном берегу Крымаг. АлупкаСтены дома выполнены из экологического камня ракушечника, построен в 2020 году. Дом имеет 3 этажа и оснащен всем необходимым для комфортного проживания и отдыха.У Вас появится возможность каждый день наслаждаться горно-лесным воздухом, ведь дом расположен на южном склоне под зубцами Ай-Петри. Этот современный дом площадью 383 м2 прекрасно подходит для проживания большой семьи, или по сдачу дома в аренду целиком, ведь такие запросы актуальны на туристическом рынке Крыма.ПланировкаЦокольный этаж:Гjстиная с кухней 19м2Саузел 1.6м2Комната отдыха, душевая с тропическим душем и бочкой-водопадом, а так же сауна, в которой использовано 2 вида... >>
https://www.century21.ru/nedvizhimost/ialta-prodaza-doma-2858m2-4-komnaty-2-etaza

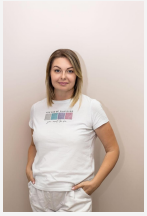

Чуракова Светлана Геннадьевна
Агент

+7 (978) 720-03-02
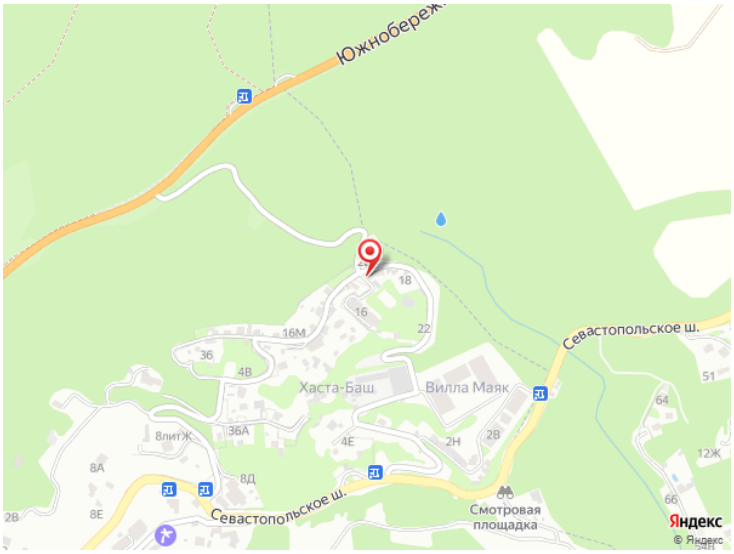
churakova.svetlana@century21.ru