CENTURY 21
Абсолют

Продажа 1-комнатной квартиры 30м², 2/5 этаж

2 799 000 ₽ 30м² 2 1

https://www.century21.ru/nedvizhimost/belousovo-ul-gurianova-prodaza-1-komnatnoi-kvartiry-30m2-25-etaz

Белоусово г., Жуковский, Гурьянова ул., 30

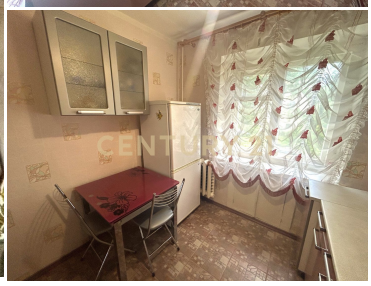

Продается отличная, уютная 1-комнатная квартира в центре г.Белоусово, на ул. Гурьянова д 30. Рядом вся городская инфраструктура: парк для отдыха, магазины,Физкультурно-оздоровительный центр, авт остановка, пункты выдачи заказов, поликлиника, школа и детские сады! Квартира чистая и аккуратная, большая изолированная комната 16,2 кв м с выходом на застекленный балкон! Кухня, оборудованная хорошей бытовой техникой . Санузел совмещенный, имеется стиральная машина. Квартира расположена на 2 этаже 5 этажного кирпичного дома ! Готова к ежедневным показам и сделке! Юридическую чистоту сделки гарантирует международное агентство по недвижимости Century 21 Абсолют. Арт. 111829642 >> https://www.century21.ru/nedvizhimost/belousovo-ul-gurianova-prodaza-1-komnatnoi-kvartiry-30m2-25-etaz

Румянцева Ольга Николаевна
Ведущий эксперт

+7 (906) 644-48-88
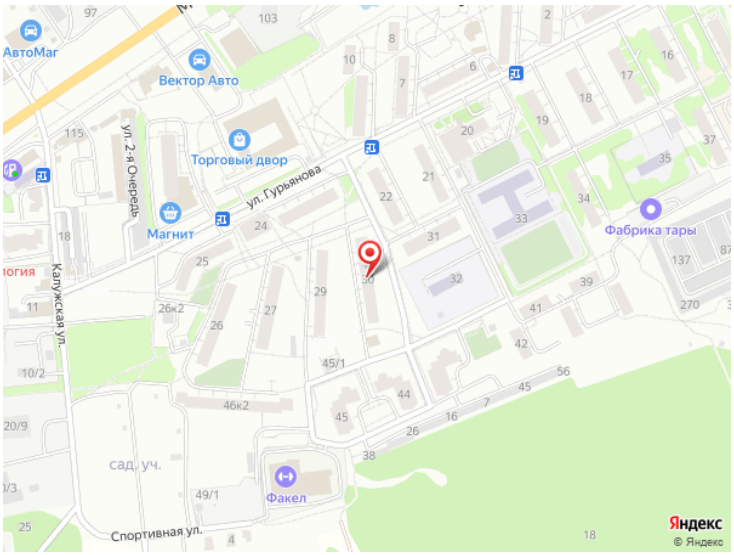
rumyanceva.olga1@century21.ru