CENTURY 21
Premium Property

https://www.century21.ru/nedvizhimost/prodaza-5-komnatnoi-kvartiry-2304m2-2021-etaz

Продажа 5-комнатной квартиры 230.4м², 20/21 этаж

154 500 000 ₽ 230.4м² 20 5

Москва, Хорошёво-Мнёвники, Хорошёво-Мнёвники, Нижние Мневники ул., 7, к 4

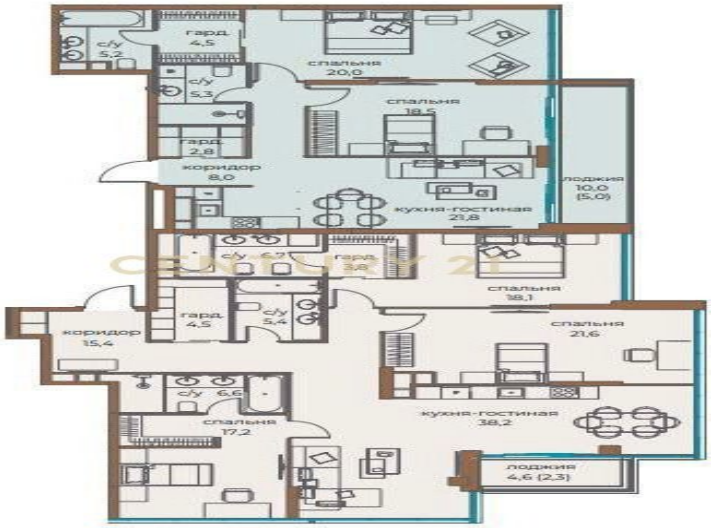

Продается видовая 5-ти комнатная квартира площадью 230.4 м2 в жилом комплексе "Остров4" премиальный корпус 4 на 20 этаже. Из квартиры с окнами в пол и просторными лоджиями открываются прекрасные виды на реку, Живописный мост и московский гольф-клуб. Квартира без отделки, высота потолков 3.25 м. Окончание строительства - 4 квартал 2025 года! ОСТРОВ - жилой комплекс в окружении реки и природных парков на западе Москвы. Квартал 4 состоит из 7 корпусов бизнес-класса, в окружении Москвы-реки — место, где городская архитектура сливается воедино с природными пейзажами. Вместо громоздких небоскрёбов — светлые здания высотой до 21 этажа. Их объединяет общая архитектурная концепция: объёмные фасады из керамогранита и плавные формы в стиле бионич... >>
https://www.century21.ru/nedvizhimost/prodaza-5-komnatnoi-kvartiry-2304m2-2021-etaz

Диана Бедоева
Эксперт

+7 (964) 508-21-21

d.bedoeva@century21pp.ru