CENTURY 21
Союз

Продажа 4-комнатной квартиры 93м², 2/9 этаж

6 300 000 ₽ 93м² 2 4

https://www.century21.ru/nedvizhimost/prodaza-4-komnatnoi-kvartiry-93m2-29-etaz

Ульяновск, Засвияжский, улица Шигаева, дом 13

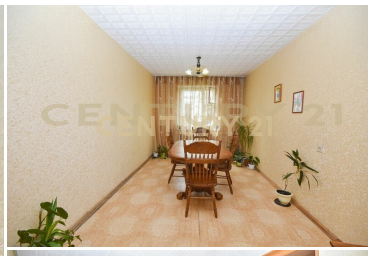

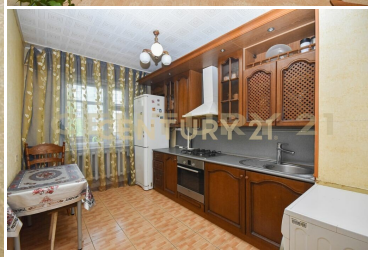

Ипотека- на раз-два- любой банк! Любая форма оплаты! БЕЗ ОБРЕМЕНЕНИЙ! БЕЗ комиссии со стороны покупателя! Вашему вниманию семейная 4-комнатная квартира по улице Шигаева, общей площадью 93 кв.м. Удобная локация, хорошие транспортные развязки, наличие крупных торговых центров и шаговая доступность до детских садов и школ является большим плюсом этого района. Прекрасная функциональная планировка создаёт уютную атмосферу и обеспечивает достаточное пространство для всех членов семьи. Окна на 2 стороны дома! Застекленная обшитая большая 6-метровая лоджия, раздельный санузел в кафеле. Все коммуникации в отличном состоянии. В квартире создана атмосфера, в которой каждый найдёт уголок для отдыха и вдохновения. Ухоженный подъезд. Благоустроенный чуде... >> https://www.century21.ru/nedvizhimost/prodaza-4-komnatnoi-kvartiry-93m2-29-etaz

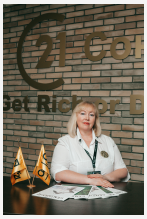

Горбунова Наталья
Ведущий эксперт

+7 (967) 771-76-76
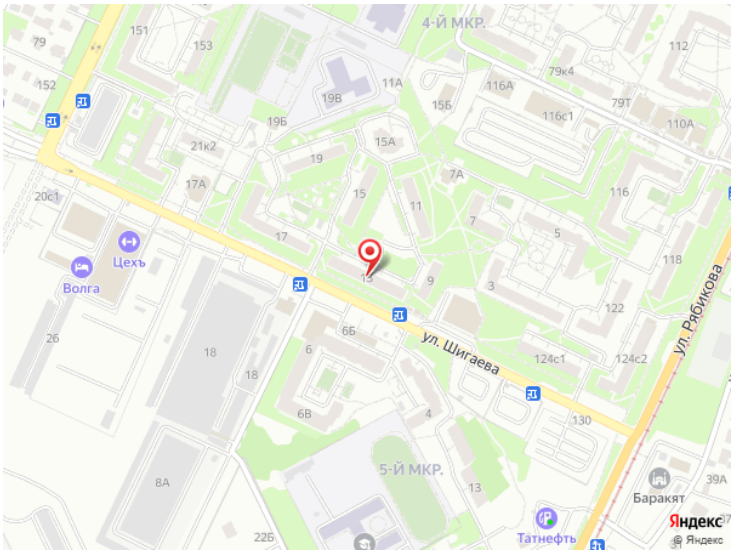
gorbunova.natalya@century21.ru