CENTURY 21
Эксклюзив

Продажа 1-комнатной квартиры 30.8м², 4/4 этаж

2 750 000 ₽ 30.8м² 4 1

https://www.century21.ru/nedvizhimost/lipeck-prodaza-1-komnatnoi-kvartiry-308m2-44-etaz

Липецк г., Советский, Гагарина ул., 19

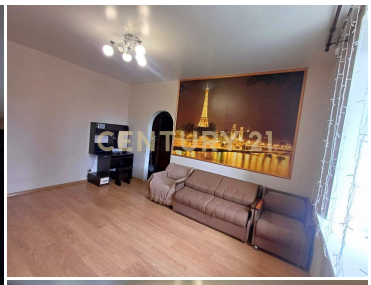

Предлагается к продаже уютная, тёплая 1-комнатная квартира на 4-м этаже 4х этажного дома "сталинка" по адресу: ул. Гагарина, д. 19. Исторический и фактический центр города. Общая площадь 30,8 м2, жилая - 17,5 м2, кухня - 7,5 м2. Основные достоинства квартиры:высокие потолки 3 м, в ней светло и легко дышать за счет объемного пространства;изолированная планировка;квартира в прекрасном состоянии;не угловая; кирпичный дом после капитального ремонта;пластиковые трубы по стоякам и новые радиаторы отопления;великолепный вид из окна во двор;качественная металлическая входная дверь;окно ПВХ на кухне и в комнате;новая колонка что позволяет пользоваться горячей водой круглогодично ;счетчики на все. Новым владельцам остается вся мебель и техника на... >> https://www.century21.ru/nedvizhimost/lipeck-prodaza-1-komnatnoi-kvartiry-308m2-44-etaz

Гурова Юлия
Агент

+7 (960) 157-57-96
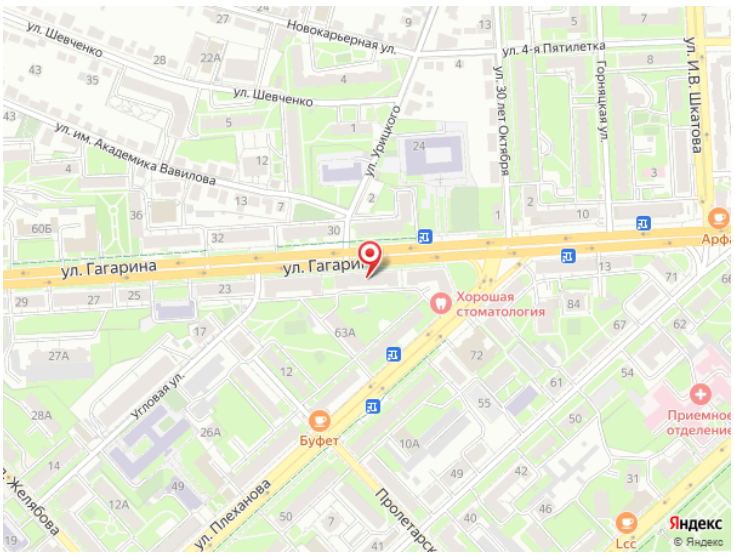
lagurova.yuliya@century21.ru