CENTURY 21
Премиум

Продажа дома 120м², 3 комнаты, 1 этаж

6 890 000 ₽

120м² ? 3

https://www.century21.ru/nedvizhimost/iakutsk-ul-podgornaia-prodaza-doma-120m2-3-komnaty-1-etaz

Якутск, Подгорная

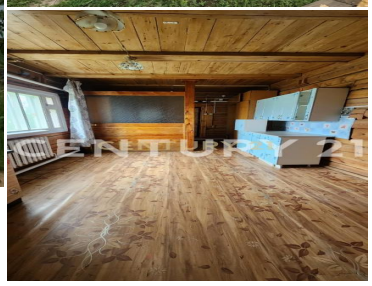

В продаже частный дом в Мархе с заездом с асфальтированной центральной дороги! Первая линия!От автобусной остановки 41 маршрут 3 минуты! Адрес: ул. Подгорная Площадь дома: фактическая 120 кв.м. Год постройки: 2012В доме 3 спальные комнаты, зал, кухня Отопление газовое. Есть 2 котла, напольный газовый и энергонезависимый, септик, емкость. Дом благоустроенный. Очень теплый дом из лафета, в комнатах установлены теплые полы. Участок ИЖС, с газом. Площадь участка 844 кв.м.На участке есть теплый гараж.Также есть соседний участок 5 соток, можно приобрести дополнительно. Без обременений и долгов, показ в любое время. За наличные предусмотрен хорший торг. Все подробности по телефону на ватсап или звонок >> https://www.century21.ru/nedvizhimost/iakutsk-ul-podgornaia-prodaza-doma-120m2-3-komnaty-1-etaz

Семенова Василина Жухраевна
Эксперт

+7 (914) 279-00-91
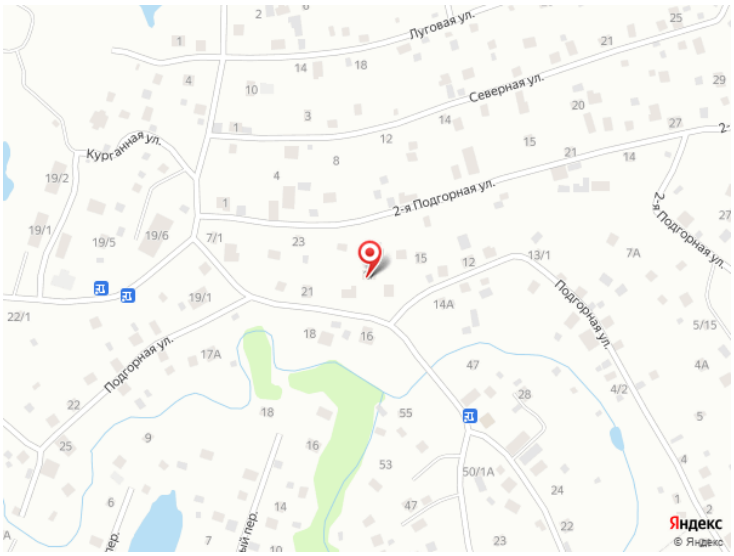
semenova.vasilina@century21.ru