CENTURY 21
Столичная недвижимость

Продажа дома 118м², 4 комнаты, 2 этажа

6 760 000 ₽

118м² 0 4

https://www.century21.ru/nedvizhimost/domodedovo-prodaza-doma-118m2-4-komnaty-2-etaza

Востряково п.

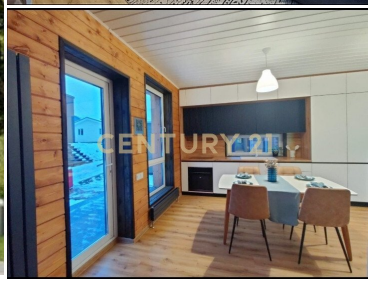

Арт. 105962064 Предлагается двухэтажный дом на участке 6 соток в перспективном КП "Берег", с оптимальными вариантами планировок под Ваши потребности (на 2-3 спальни) Коттеджный поселок "Берег" граничит с лесом. В шаговой доступности река Рожайка. Дом каркасной технологии для круглогодичного проживания. ИНЖЕНЕРНЫЕ КОММУНИКАЦИИ:электричество - 15 квтгаз магистральныйвода - скважинаканализация - септикоптоволоконный интернетасфальтированные дороги ИНФРАСТРУКТУРА: Рядом с поселком находятся магазины, школы, детские сады, клиники и другие необходимые объекты, расположенные в г. Домодедово. Остались вопросы, звоните и записывайтесь на просмотр! Для наших покупателей : помощь в составлении ипотеки в ведущих банках , с высокой степень... >>
https://www.century21.ru/nedvizhimost/domodedovo-prodaza-doma-118m2-4-komnaty-2-etaza

Евдокимова Татьяна Владимировна
Агент

+7 (925) 784-96-92
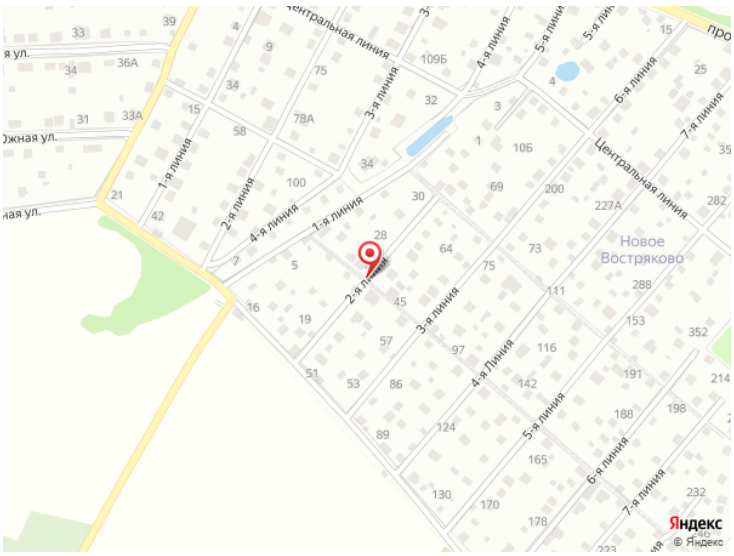
evdokimova.tatyana@century21.ru