CENTURY 21
R&B Estate

Продажа 1-комнатной квартиры 43.9м², 2/35 этаж

19 700 000 ₽ 43.9м² 2 1

https://www.century21.ru/nedvizhimost/prodaza-1-komnatnoi-kvartiry-439m2-235-etaz

Москва, Останкинский, Останкинский, Годовикова ул., 11, к 5

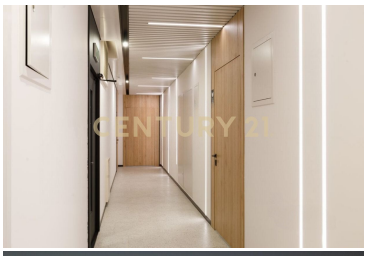

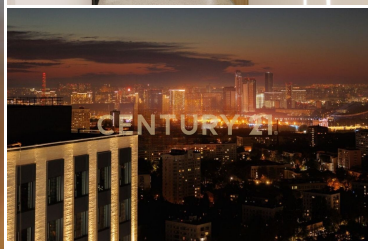

Продаётся светлая и уютная квартира в современном ЖК iLove Адрес: Москва, СВАО, Останкинский район, ул. Годовикова, 11к5 Свободная продажа | 1 собственник | Ключи на руках Готовые документы | Скидки на ипотеку | Юрсопровождение О КВАРТИРЕ Площадь: 43.9 м² (кухня — 18 м², просторная!) Высота потолков: 3 м — ощущение простора и света Этаж: 2 из 35 — удобно, если не любите высокие этажи Состояние: от застройщика (2024 г.), можно заехать и жить О ДОМЕ Монолитный новострой (2024 г.), 35 этажей Лифты: 2 пассажирских + 1 грузовой (бесшумные) Безопасность: консьерж, закрытый двор без машин Парковка: подземная (место можно приобрести отдельно) О РАЙОНЕ Район с развитой инфраструктурой и зелёными зонами: Транспорт: 10 мин до м. «Алексеевская»,... >> https://www.century21.ru/nedvizhimost/prodaza-1-komnatnoi-kvartiry-439m2-235-etaz

Перевалов Антон
Агент

+7 (901) 388-55-95
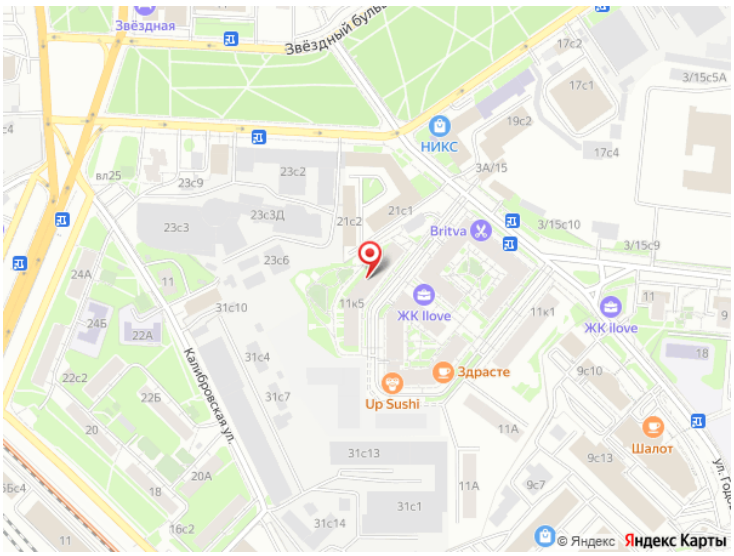
perevalov.anton@century21.ru