CENTURY 21
Недвижимость мира

Продажа дома 145.6м², 5 комнат, 2 этажа

12 000 000 ₽ 145.6м² ? 5

https://www.century21.ru/nedvizhimost/prodaza-doma-1456m2-5-komnat-2-etaza

Балаганск, Московский тракт, Портовая, 10

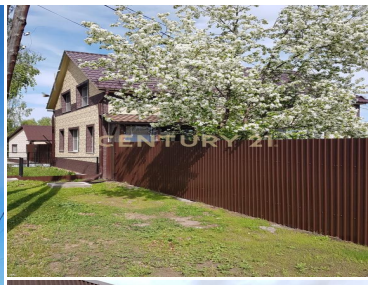

Предлагаю к покупке дом для круглогодичного проживания и отдыха в экологически чистом и красивом районе, поселок Балаганск на водохранилище Золотые пески ! Характеристики Двухэтажный дом из бруса, утеплен и облицован, общая площадь 145,6 м2. Дом строили для себя, все сделано с душой вся внутренняя отделка из натурального дерева, вагонка. Есть вся необходимая мебель и техника. Заведена вода, есть котельная с отдельным входом. Расположение помещений в доме: 1-й этаж: большая кухня-гостиная, с/узел совмещенный, комната с отдельным выходом на улицу, прихожая, большая комната с выходом на зимний сад, лестница. 2-й этаж: просторный холл, две спальни, санузел и хозяйственная комната. Участок: 23 сотки, есть места для парковки машин. Отведена и обу... >>
https://www.century21.ru/nedvizhimost/prodaza-doma-1456m2-5-komnat-2-etaza

Михайлова Ирина
Эксперт

+7 (902) 578-43-11
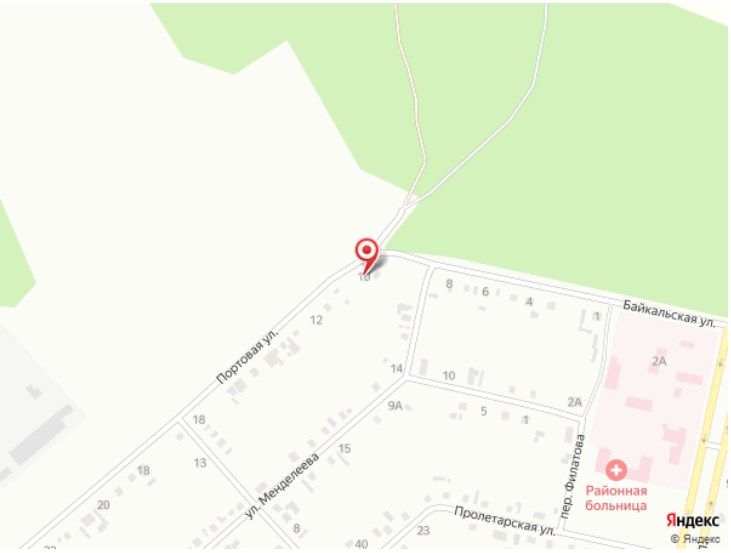
irina.mikhailova@century21.ru