CENTURY 21
Недвижимость мира

Продажа дома 122.6м², 3 комнаты, 3 этажа

19 900 000 ₽

122.6м² ? 3

https://www.century21.ru/nedvizhimost/prodaza-doma-1226m2-3-komnaty-3-etaza

Маркова, Магистральная, 16

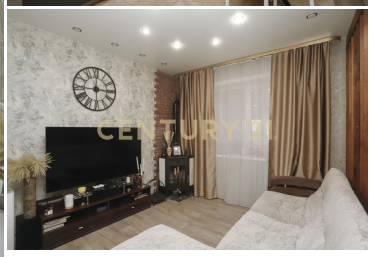

ПРОДАЕТСЯ ТАУНХАУС в современном стиле в мкр. Изумрудный на участке 4 соток ! Трехэтажный таунхаус из газоблока (два этажа + мансарда , все узаконено) площадью 122,6 м2 . - Эргономичная планировка : На первом этаже расположена большая кухня - гостиная с камином и выходом на веранду с вторым камином, совмещенный санузел. На втором этаже спальня , гардеробная и зона отдыха. На третьем этаже - рабочий кабинет. - Новый современный ремонт , выполненный по индивидуальному дизайн-проекту с использованием современных материалов. Конструктив дом: Ленточный фундамент, с утеплением и гидроизоляцией. Теплый электрический пол по всему первому этажу с тремя зонами с отдельной регулировкой. Стены газобетон и энергоэффективным утеплением Перекрытие металл... >>
https://www.century21.ru/nedvizhimost/prodaza-doma-1226m2-3-komnaty-3-etaza

Ладная Александра
Эксперт

+7 (902) 170-08-15
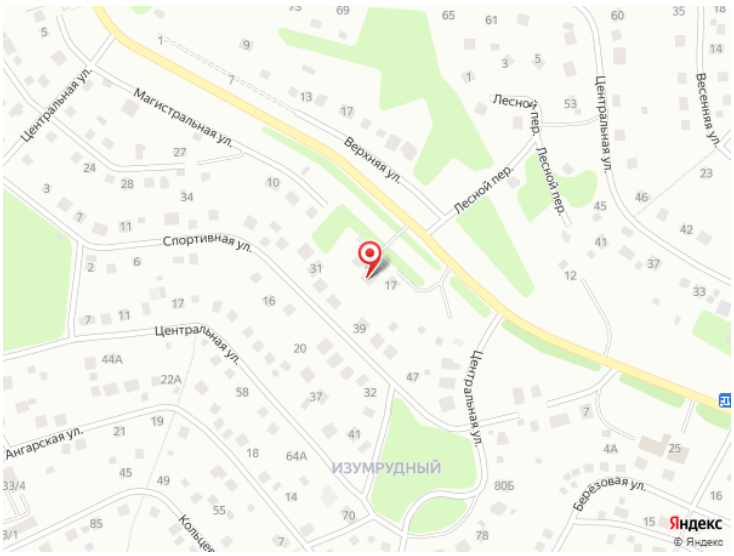
ladnaya.aleksandra@century21.ru