CENTURY 21
Недвижимость мира

Продажа дома 131м², 4 комнаты, 2 этажа

15 900 000 ₽

131м² ? 4

https://www.century21.ru/nedvizhimost/ul-glavnaia-prodaza-doma-131m2-4-komnaty-2-etaza

Иркутск, Александровский тракт, СНТ Зеленое, Главная, 30

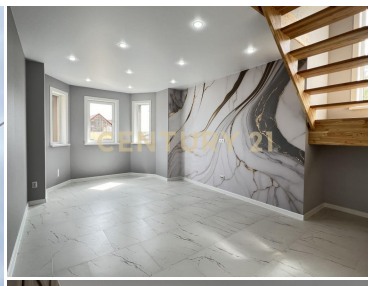

Продам новый коттедж, полностью благоустроенный, расположенный на 5 км по Александровскому тракту, в СНТ Зеленое . Подходит под СЕЛЬСКУЮ ИПОТЕКУ, под 3% годовых! Общая площадь дома 131 м2 , площадь участка 12 соток. На первом этаже: холл, просторный санузел с сауной, кухня с выходом на участок, большая гостиная На втором этаже: холл, три комнаты, санузел с теплыми электрическими полами (теплые водяные полы). Септик 6 кубов, Электричество 15 кВт , централизованная вода на все СНТ из глубинной скважины. Остановка маршрутного такси в 800 метрах. Асфальтированная дорога до самого дома. Лучшее соотношение цена / качество. Если вы видите данное объявление, значит дом еще продаем! Дом и участок в собственности. Подходит под сельскую ипотеку! Под м... >>
https://www.century21.ru/nedvizhimost/ul-glavnaia-prodaza-doma-131m2-4-komnaty-2-etaza

Рудомилова Елена Владимировна
Агент

+7 (914) 935-60-35
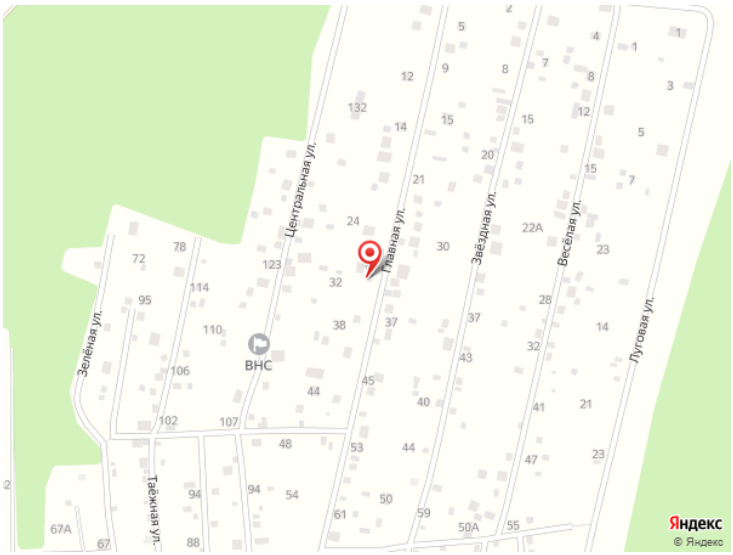
rudomilova.elena@century21.ru