CENTURY 21
Недвижимость мира

Продажа дома 38.4м², 2 комнаты, 1 этаж

1 800 000 ₽ 38.4м² ? 2

https://www.century21.ru/nedvizhimost/irkutsk-prodaza-doma-384m2-2-komnaty-1-etaz

Иркутск, Александровский тракт, Лесная, 152

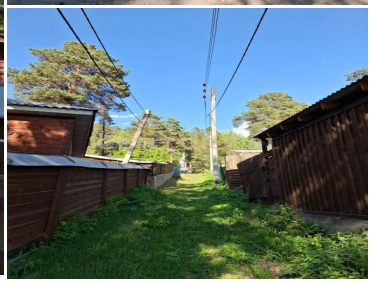

Продается дача в шикарном месте! Александровский тракт! СНТ Коммунальник! 15 минут до города! - Дом и земля в собственности, - Категория земли сельскохозяйственного назначения, - вид разрешенного использования для ведения садоводства, - площадь участка 5,05 сотки, - участок хорошо освещаемый солнцем, сухой, огороженный забором, - одноэтажный дом из бруса (веранда, кухня, спальня и гостиная), добротная печь, позволяющая жить зимой, - шикарный вид из окон и с участка на Ангару, - гараж, банька, летний водопровод, - закрытая территория СНТ, при въезде установлены ворота, - возможна прописка, многие живут постоянно, - вопрос с электроснабжением решен, - 1 собственник, документы в порядке, полная готовность к сделке. Звоните, пишите, расскажу об... >> https://www.century21.ru/nedvizhimost/irkutsk-prodaza-doma-384m2-2-komnaty-1-etaz

Садохина Елена
Агент

+7 (983) 400-72-29
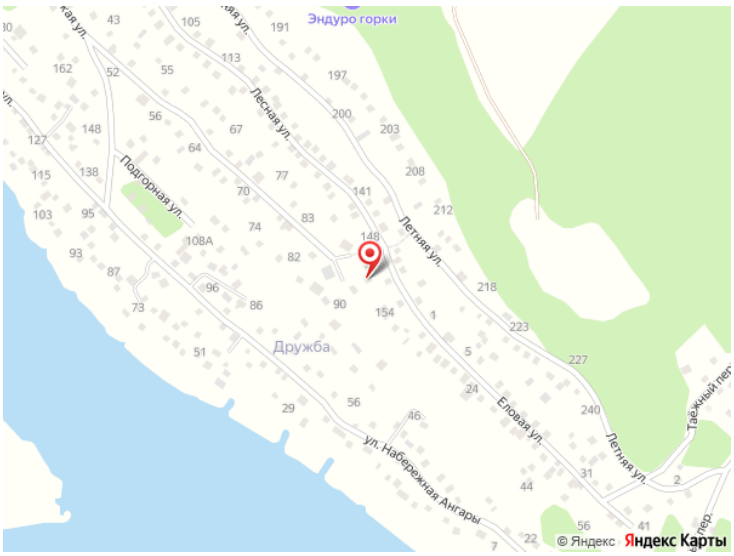
sadohina.elena@century21.ru