CENTURY 21
Столичная недвижимость

Продажа 4-комнатной квартиры 150м², 5/10 этаж

25 000 000 ₽ 150м² 5 4

https://www.century21.ru/nedvizhimost/prodaza-4-komnatnoi-kvartiry-150m2-510-etaz

Краснодар г., Центральный, Дзержинского ул., 10/1

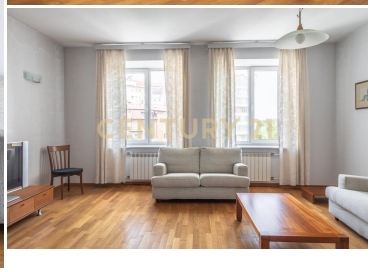

Арт. 103843303 Продается уютная 4-комнатная квартира в сердце Краснодара! Ищете идеальное место для жизни в центре города? Мы рады представить вам уникальную возможность приобрести просторную 4-комнатную квартиру. Основные характеристики: * Площадь: 150 м² – достаточно места для комфортной жизни всей семьи. * Этаж: 5 из 10 – светлая и тихая квартира с прекрасным видом из окон. * Комнаты: 4 – идеальная планировка для создания уюта и комфорта. Преимущества расположения: * В самом центре Краснодара, в шаговой доступности от всех необходимых инфраструктур: магазины, школы, детские сады, медицинские учреждения и парки. * Удобная транспортная развязка – быстро доберетесь до любого района города. Особенности квартиры: * Просторная ку... >> https://www.century21.ru/nedvizhimost/prodaza-4-komnatnoi-kvartiry-150m2-510-etaz

Самсонова Анна Андреевна
Руководитель отдела

+7 (938) 505-85-30
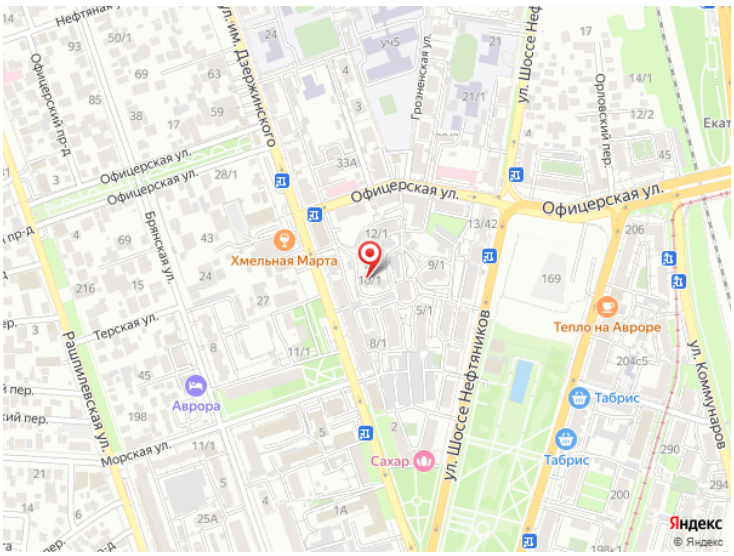
samsonova.anna@century21.ru