CENTURY 21
Метрика

Продажа дома 94.1м², 2 комнаты, 1 этаж

18 500 000 ₽ 94.1м² 0 2

https://www.century21.ru/nedvizhimost/prodaza-doma-941m2-2-komnaty-1-etaz

Севастополь, Нахимовский, Сапун-Гора ул.

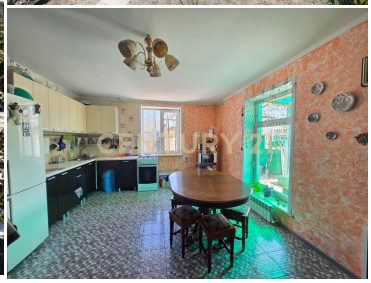

Светлый и теплый жилой дом в перспективном районе. В доме две спальни, большая кухня-гостиная, просторный коридор с двумя гардеробными, санузел. высокие потолки 2.8 м. Все готово для вашего проживания. Свет — городской (15 квт, счетчик — день/ночь). Вода — подача от кооператива, бак-емкость 7 куб.м, возможно бурение скважины, вода близко. В отдельной котельной газовый котел от него в доме теплый пол, батареи. Так же имеется твердотопливный котел. Дом расположен на ровном участке 9,45 соток. На участке: Септик Ухоженный сад, грунт плодородный. Баня с комнатой отдыха, над ней беседка. Летний душ Документы на дом и участок оформлены, есть регистрация в Рос. кадастре, присвоен адрес, есть прописка. До центра Города Севастополя и до... >> https://www.century21.ru/nedvizhimost/prodaza-doma-941m2-2-komnaty-1-etaz

B

Веселова Анастасия Викторовна
Агент

+7 (978) 220-70-50
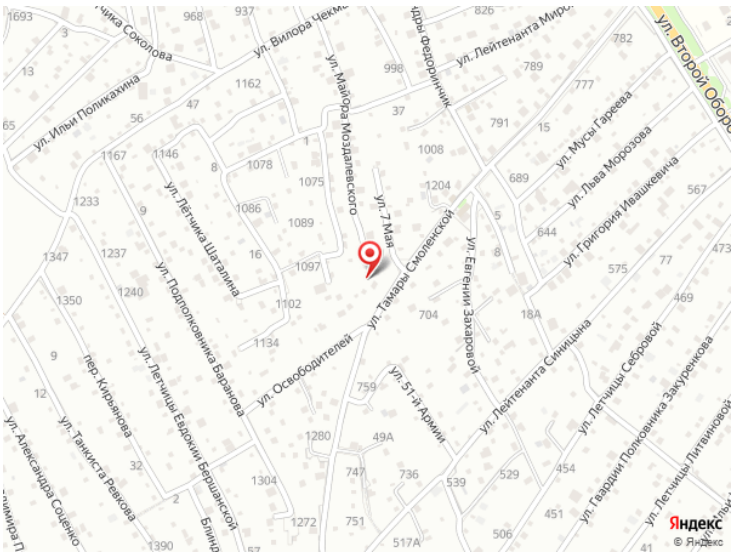
veselova.anastasiya@century21.ru