CENTURY 21
InKrasnodar

Продажа дома 94м², 3 комнаты, 2 этажа

6 800 000 ₽

94м² 0 3

https://www.century21.ru/nedvizhimost/prodaza-doma-94m2-3-komnaty-2-etaza

Краснодар г., Центральный, Пионерская ул., 56, к 1

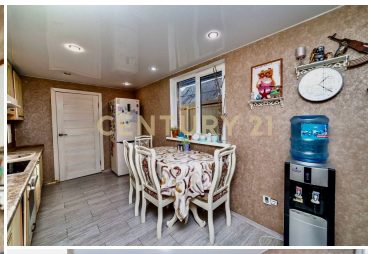

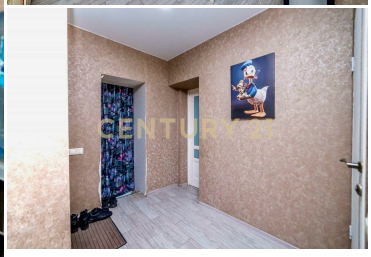

Продается дом в центре Краснодара, площадью 94 кв/м и зем, участок 3,5 сотки. Двор со владельческий на 2 хозяина, на наша половина полностью огорожена. Ремонту 7 лет, дом на 90% кирпичный, часть мебели остается в подарок первому покупателю. Есть небольшой кусочек земли личного использования, для мангальной зоны и бассейна. Локация шикарная: асфальт, в 5 минутах ходьбы Гимназия №92, до ставропольской 20 мин ходьбы (трамвай, троллейбус, Кубанский государственный университет, по факту цена 1 квартиры в центре. Звоните, показ почти в любое время Арт. 101998842 >> https://www.century21.ru/nedvizhimost/prodaza-doma-94m2-3-komnaty-2-etaza

Волкова Антонина Сергеевна
Руководитель отдела

+7 (969) 306-00-21
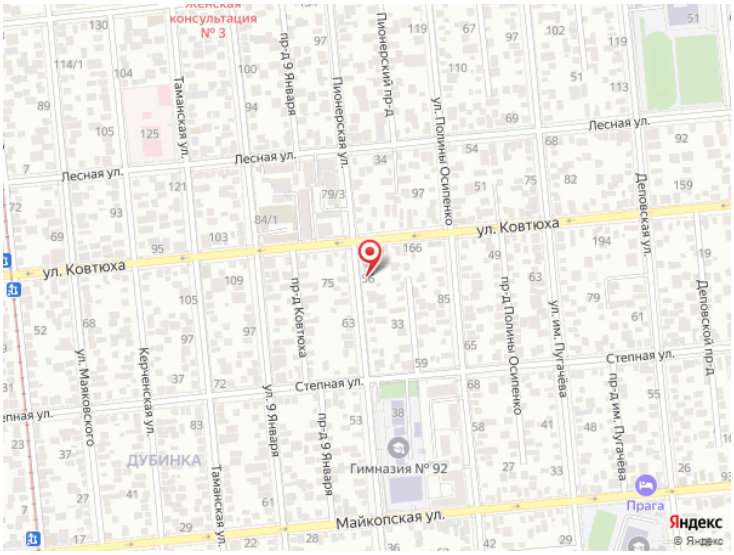
volkova.antonina2@century21.ru