CENTURY 21
Перспектива

Продажа 4-комнатной квартиры 70.5м², 3/9 этаж

11 500 000 ₽ 70.5м² 3 4

https://www.century21.ru/nedvizhimost/liubercy-prodaza-4-komnatnoi-kvartiry-705m2-39-etaz

Люберцы, проспект Комсомольский, 5

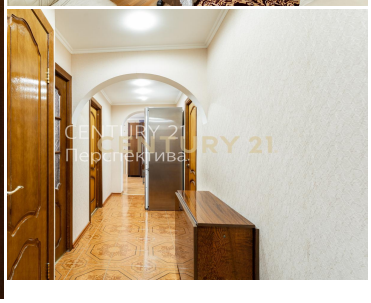

Продается светлая, чистая, уютная четырехкомнатная квартира в Люберцах на Комсомольском проспекте. Кухня правильной прямоугольной формы - мечта любой хозяйки. На кухне теплые полы. Квартира с ремонтом, можно заехать и жить. Мебель остается по согласованию с собственником. Застекленная и утепленная лоджия. Квартира тёплая, окна на разные стороны. На лестничной площадке тамбур на две квартиры с металлической дверью. Тихий зеленый двор, детская площадка, есть места для парковки. Современный благоустроенный район находится в одном из самых престижных районов города. В пешей доступности имеются: сетевые магазины, супермаркеты, магазины с доставкой продуктов, кофейни, парки, медцентры, образовательные и культурные организации. Хорошая транспортн... >>
https://www.century21.ru/nedvizhimost/liubercy-prodaza-4-komnatnoi-kvartiry-705m2-39-etaz

Светлана Волкова
Эксперт

+7 (495) 740-56-06
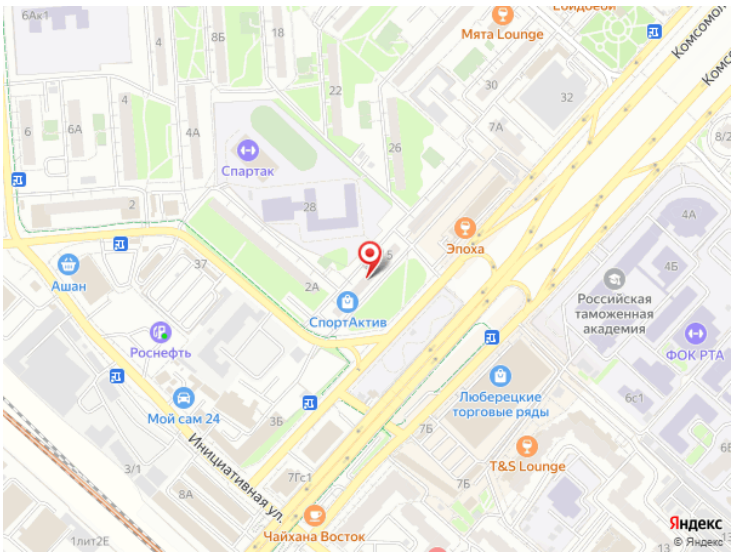
svetlana.volkova1@century21.ru