CENTURY 21
Недвижимость мира

Продажа дома 110м², 4 комнаты, 2 этажа

5 500 000 ₽ 110м² ? 4

https://www.century21.ru/nedvizhimost/ul-vinogradnaia-prodaza-doma-110m2-4-komnaty-2-etaza

Урик, Александровский тракт, Виноградная, 8

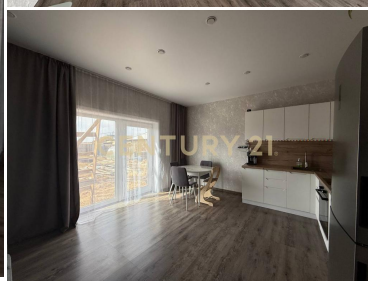

Продажа срочная. Дом без обременений. Продам дом отсобственника, дом из газобетона, два этажа, делали для себя! Дом просторный, большая кухня гостинная, спальня на первом этаже, сан узел, место под лестницу. На втором этаже запланированно 3 спальни, сан узел, гарндероб. Отдельная тех.комната. Офицальный свет, хорошая вода, отопление теплые полы, на втором этаже батареи. Участок 10 соток, ровный, квадратный, сухой. На участке теплица, грядки с ягодой, кустарники, уличный, новый туалет. Хороший забор на ленте, со столбами. Особенности дома из газобетона Газобетон это современный строительный материал, который сочетает в себе легкость, прочность и термоизоляционные свойства. Он стал популярным благодаря своим высоким характеристикам. Дома, пос... >> https://www.century21.ru/nedvizhimost/ul-vinogradnaia-prodaza-doma-110m2-4-komnaty-2-etaza

Егорова Ирина Викторовна
Агент

+7 (950) 134-95-22
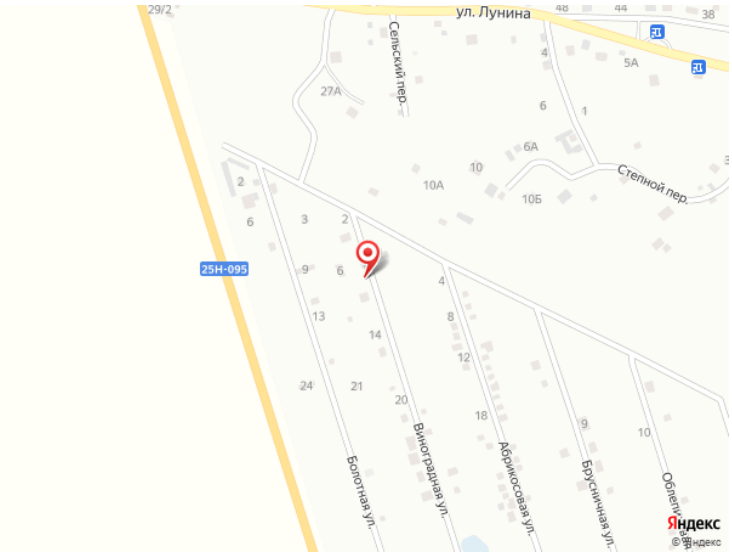
egorova.irina2@century21.ru