CENTURY 21
Недвижимость мира

Продажа дома 160.6м², 4 комнаты, 1 этаж

12 800 000 ₽ 160.6м² ? 4

https://www.century21.ru/nedvizhimost/prodaza-doma-1606m2-4-komnaty-1-etaz

Маркова, Мельничный тракт, Исток Квартал, 12

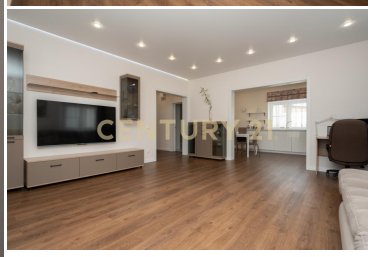

Уважаемые покупатели, предлагаю вам приобрести замечательный дом в р.п.Маркова, квартал Исток Площадь дома 160.6 м2 в один этаж , гараж 26 м2 с технической ямой, подсобное помещение 8м2. Земельный участок 10 соток, ровный Дом состоит из трех полноценных комнат, кухни-гостиной, ванной, прихожей, веранды -технология застройки : дом на плите, ленточный фундамент, толщина газоблока 40 см, железобетонные сердечники по периметру, арматура Гост, кровля -утеплитель 20 см, мягкая металлочерепица - коммуникации: Центральный водопровод, центральная каналицация, электрокотел 14 кВт (используется от 5-7 кВт) сельский тариф Зимой стоимость коммунальных услуг всего 7000 рублей теплые водяные полы, электрические полы в ванной комнате -электричесво 20 кВт... >>
https://www.century21.ru/nedvizhimost/prodaza-doma-1606m2-4-komnaty-1-etaz

Черноус Ирина
Эксперт

+7 (908) 664-74-90
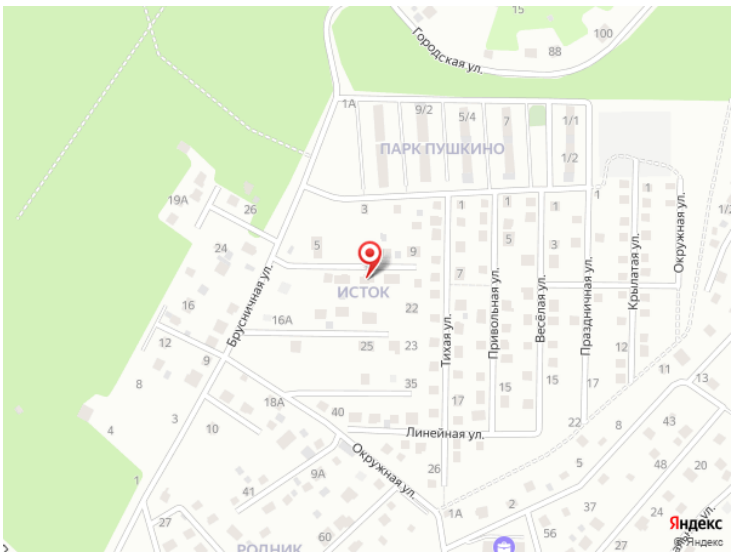
irina.chernous@century21.ru