CENTURY 21
Недвижимость мира

Продажа дома 133м², 3 комнаты, 2 этажа

10 500 000 ₽

133м² ? 3

https://www.century21.ru/nedvizhimost/ul-kurminskaia-225644256-prodaza-doma-133m2-3-komnaty-2-etaza

Курма деревня, Курминская, 7а

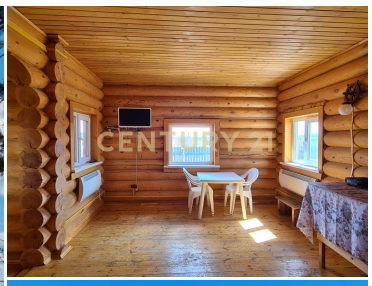

Продается уютный дом на берегу Байкала ваше место для жизни и отдыха! Идеальное расположение: Живописный берег озера Байкал чистейший воздух, потрясающие рассветы и закаты. До воды всего 500 метров (лёгкая прогулка до собственного пляжа) Рядом уникальные природные достопримечательности: гроты, ущелья, тёплые заливы и величественные горы Дом мечта для жизни и гостевого бизнеса: - Год постройки: 2020 (всё новое, никто не жил!) Площадь: 133 кв.м (2 этажа из качественного кругляка) Планировка: 1 этаж: просторная кухня-гостиная с камином (можно поставить печь) + большая комната. 2 этаж: две уютные спальни, холл и открытая веранда с видом на природу Дом готов к заезду есть всё для комфортного проживания! Отличный вариант для турбазы можно сдават... >> https://www.century21.ru/nedvizhimost/ul-kurminskaia-225644256-prodaza-doma-133m2-3-komnaty-2-etaza

Медведева Наталья
Эксперт

+7 (924) 829-31-37
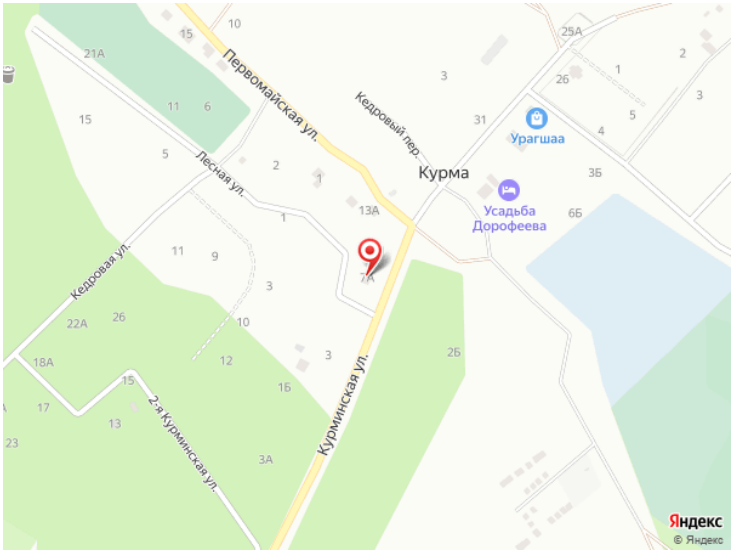
medvedeva.natalya@century21.ru