CENTURY 21
Недвижимость мира

Продажа дома 122.2м², 4 комнаты, 2 этажа

8 600 000 ₽ 122.2м² ? 4

https://www.century21.ru/nedvizhimost/angarskii-per-prodaza-doma-1222m2-4-komnaty-2-etaza

Маркова, Ангарский переулок, 2

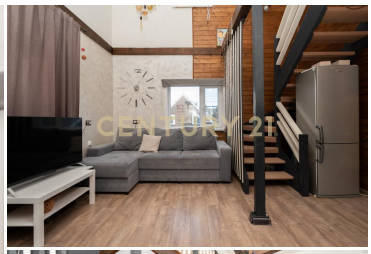

ПРОДАЕТСЯ УЮТНЫЙ ДОМ в мкр. Изумрудный на участке 4,5 соток ! Дом площадью 122,2 м2 , из них 20,5 м2 гараж . 1 этаж: большая кухня - гостиная со вторым светом и выходом на большую веранду, санузел, котельная и просторная нардеробная 2 этаж: три раздельные комнаты и санузел ВСЯ МЕБЕБЛЬ И ТЕХНИКА ОСТАЮТСЯ в соответствии с фото, ЗАЕЗЖАЙ И ЖИВИ Заведено электричество 15 кВт , возможно подключение доп мощностей. Центральная вода (Шелеховский водопровод) Эл котел Zotta 15 кВт, на отопление расходуется 10 кВт. Водонагреватель 100 л. Септик 6 кбм. Хороший ремонт . Окна ПВХ (5 камер) . Качественная электропроводка. Дом каркасный, обшит деревом, Теплый пол по всей площади первого этажа. Утеплитель - каменная вата, гидроизоляция в крыше - мин вата .... >> https://www.century21.ru/nedvizhimost/angarskii-per-prodaza-doma-1222m2-4-komnaty-2-etaza

Ладная Александра
Эксперт

+7 (902) 170-08-15
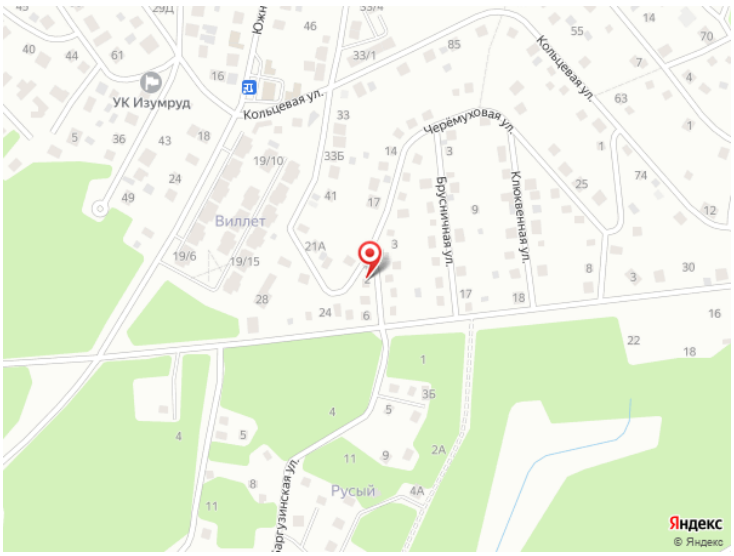
ladnaya.aleksandra@century21.ru