CENTURY 21
Столичная недвижимость

https://www.century21.ru/nedvizhimost/moskva-novomoskovskii-okrug-prodaza-doma-300m2-6-komnat-3-etaza

Продажа дома 300м², 6 комнат, 3 этажа

55 000 000 ₽ 300м² 0 6

Постниково д., Марушкинское, Марушкинское, Апрельская 4-я ул., 12

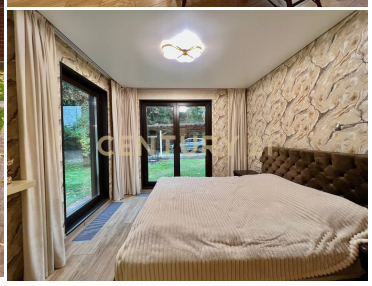

Арт. 99904469 Самолёты над домом не летают и их не слышно, дадим в этом убедиться при просмотре!!!! ДОКУМЕНТЫ: ИЖС, 1 взрослый собственник, полная стоимость в договоре, земля и дом стоят на кадастре, без обременений и задолженностей. Быстрый выход на сделку, без альтернативы. Прописка Московская. КОММУНИКАЦИИ: Вода - скважина (колодец 25 метров), канализация септик (топас), газ магистральный, электричество 15 кВт + автономный генератор в случае отключения сета. Кроме света и газа никаких взносов не оплачивается. О ДОМЕ: На участке 13 соток располагается дом 300 кв. м (газифицирован), дом - баня (бревенчатый сруб 6Х6+ веранда), баня отапливается дровами. Так-же навес на 2-ве машины (установлена электро-зарядка для машин). Д... >> https://www.century21.ru/nedvizhimost/moskva-novomoskovskii-okrug-prodaza-doma-300m2-6-komnat-3-etaza

Койнаш Мария Владимировна
Руководитель группы

+7 (925) 034-48-03
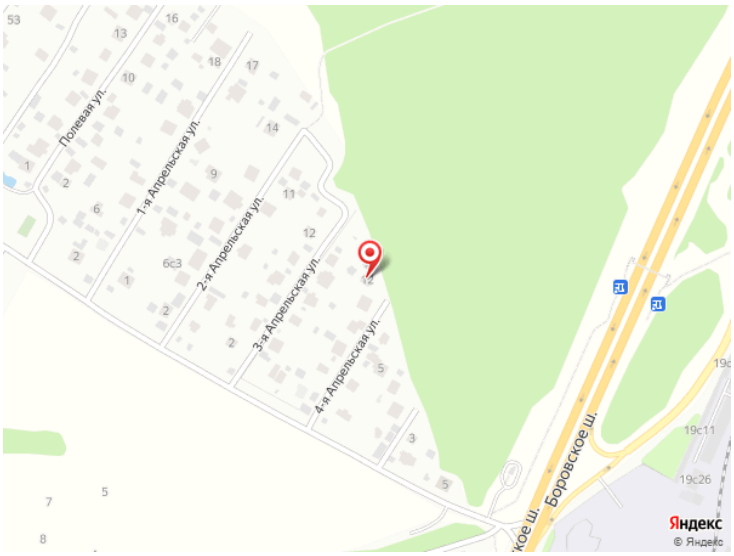
koynash.mariya@century21.ru