CENTURY 21
Перспектива

Продажа 2-комнатной квартиры 67.2м², 11/17 этаж

11 750 000 ₽ 67.2м² 11 2

https://www.century21.ru/nedvizhimost/prodaza-2-komnatnoi-kvartiry-672m2-1117-etaz

Жуковский, улица Лацкова, 1

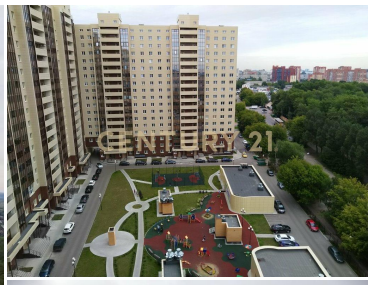

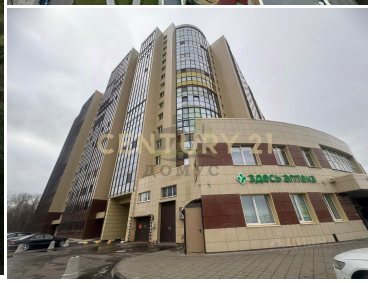

Бесплатное одобрение ипотеки. Скидка на ипотечную ставку 10%. Данная сделка застрахована САО-Ресо Гарантия! Полный метраж квартиры с учётом летних помещений составляет 67,2 м2. Квартира имеет отличную планировку: жилая площадь составляет 34 кв.м., а кухня – 11.2 кв.м. Благодаря высоте потолков в 2.8 метра пространство кажется еще более воздушным и светлым. В квартире выполнена черновая отделка, что дает вам уникальную возможность обустроить интерьер по своему вкусу. Из окон открывается вид на городскую улицу, что добавляет вашему жилищу динамичности и комфорта. Также имеется лоджия, которая может стать уютным местом для отдыха или рабочей зоной. Закрытая территория, где находится детская площадка. Это идеальный вариант как для те... >> https://www.century21.ru/nedvizhimost/prodaza-2-komnatnoi-kvartiry-672m2-1117-etaz

Александр Леоненко
Руководитель отдела

+7 (495) 740-56-06
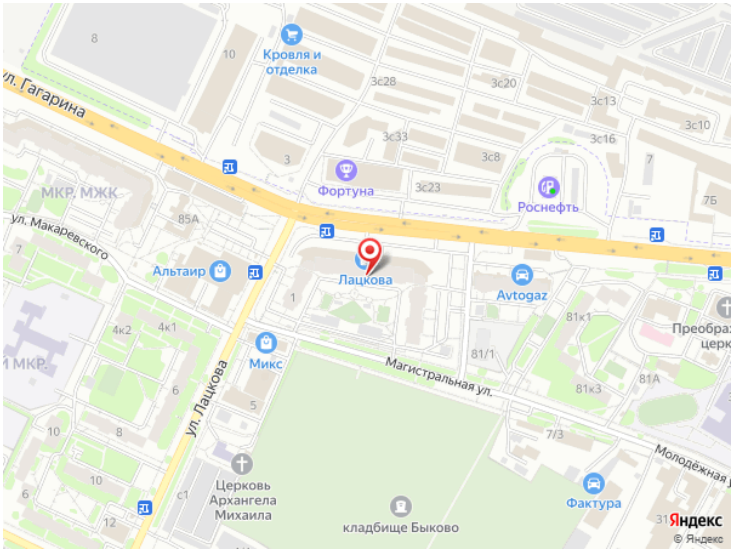
leonenko.aleksandr@century21.ru