CENTURY 21
Перспектива

https://www.century21.ru/nedvizhimost/stupino-prodaza-ucastka-53sot

Продажа участка, 53сот.

5 300 000 ₽ 53сот. ? ?

Ступино, Московская обл, г Ступино, село Ивановское, ул Заречная

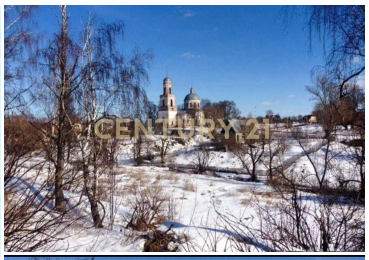

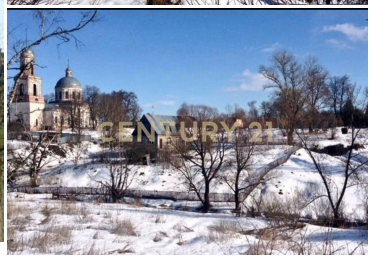

Село Ивановское, Ступинский район. Площадь участка 43 сотки + 10 соток. Уникальное предложение, видовой участок на берегу реки, с собственным выходом к реке. Потрясающий вид на действующий в селе православный храм Иоанна Предтечи. Основные преимущества участка: ТРАССА М - 4 ДОН СКОРОСТНАЯ, 65 КМ ОТ МОСКВЫ. СТАРОЕ ЖИЛОЕ ТИХОЕ СЕЛО СО ВСЕЙ НЕОБХОДИМОЙ ИНФРАСТРУКТУРОЙ (ШКОЛА, САД, МЕД ЧАСТЬ, ПОЧТА, МАГАЗИНЫ). СЕЛО ГАЗИФИЦИРОВАНО - ГАЗ ПО ГРАНИЦЕ УЧАСТКА. УЧАСТОК ПОПАЛ ПОД ПРОГРАММУ БЕСПЛАТНОЙ ГАЗИФИКАЦИИ (КАК ТОЛЬКО БУДЕТ ПОСТРОЕН ДОМ - ПОДКЛЮЧАТ ГАЗ. К УЧАСТКУ ПОДВЕДЕНО ЭЛЕКТРИЧЕСТВО 15 КВТ - ТРИ ФАЗЫ. СОБСТВЕННЫЙ КРУГЛОГОДИЧНЫЙ ЗАЕЗД НА УЧАСТОК - ЗИМОЙ ДОРОГИ ЧИСТЯТ. НИКАКИХ ЕЖЕГОДНЫХ ВЗНОСОВ НЕТ - Т. К НЕ СНТ И ДНТ. СОСЕДЕЙ С...
>> https://www.century21.ru/nedvizhimost/stupino-prodaza-ucastka-53sot

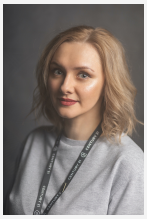

Екатерина Горбачева
Эксперт

+7 (495) 740-56-06
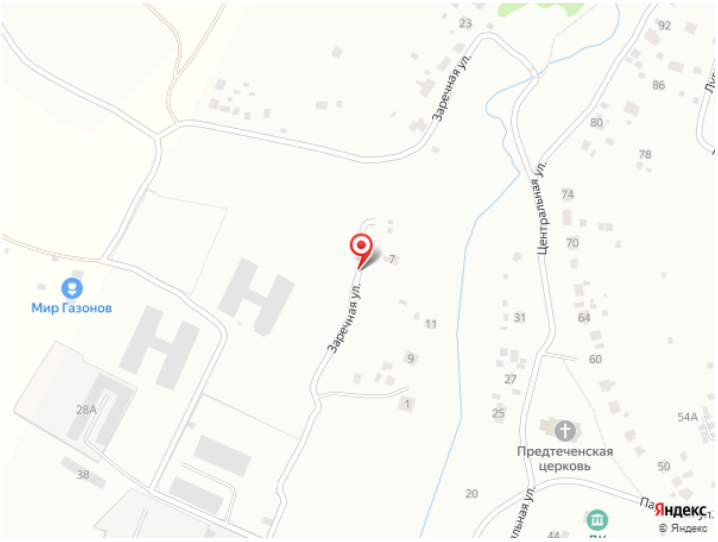
ekaterina.gorbacheva@century21.ru