CENTURY 21
Красиво жить

Продажа дома 76м², 3 комнаты, 1 этаж

5 990 000 ₽

76м² | 0 | 3

https://www.century21.ru/nedvizhimost/ul-sirenevaia-prodaza-doma-76m2-3-komnaty-1-etaz

Зудилово с., Первомайский, Сиреневая ул., 24

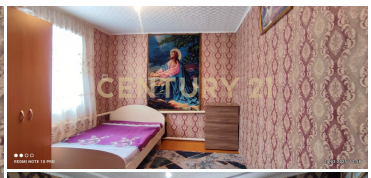

Доброе время суток!Предлагаем экологичный дом из бревна в селе Зудилово по улице Сиреневая!Десять минут езды на машине до Новоалтайска, 25 мин до Барнаула по хорошей асфальтированной дороге.Есть регулярное автобусное сообщение с Барнаулом и Новоалтайском, хороший магазин рядом.В селе есть школа, детский сад, дом культуры, церковь.О доме:Жилая площадь дома 76,8 квадратных метра.Вода из скважины.Отопление печное-водяное, Газ возле дома. технические условия есть, осталось только повесить газовый котёл и завести газ в дом!Канализация местная-септик.Дом построен из бревна на высоком фундаменте в 2014 году. ВЫСОКИЕ потолки!В доме просторная кухня, гостиная, санузел, две просторные спальни, отдельная топочная.Земельный участок 6,7 соток в собств... >>
https://www.century21.ru/nedvizhimost/ul-sirenevaia-prodaza-doma-76m2-3-komnaty-1-etaz

Борн Елена Панкратьевна
Агент

+7 (923) 715-90-54
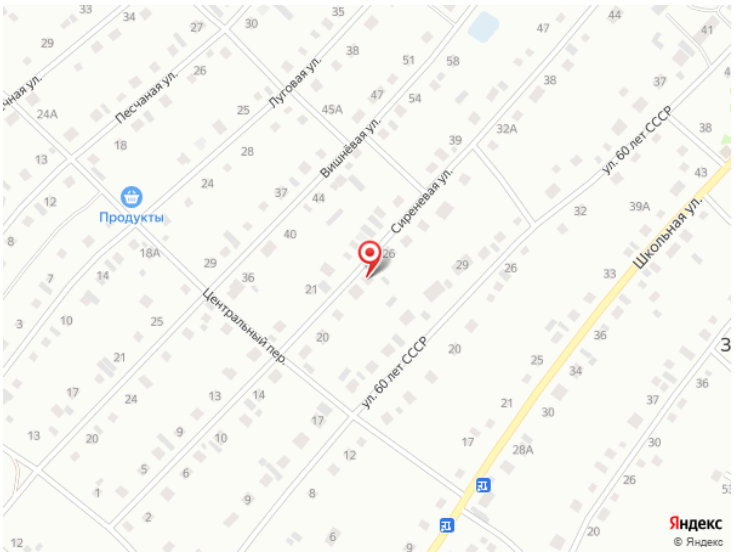
born.elena@century21.ru