CENTURY 21
Realty Club

Продажа участка, 1520сот.

7 500 000 ₽ 1520сот. ? ?

https://www.century21.ru/nedvizhimost/prodaza-ucastka-1520sot

Владивосток г., Советский, Маковского ул.

Century 21 предлагаем к покупке эксклюзивный участок 15 соток в ТСН "СНТ "Солнечное"(коттеджный закрытый поселок), вблизи с «Фетисов Ареной». Участок подходит под дв ипотеку под строительство Участок свободно можно оформить в собственность. Аренда на 49 лет (3 400р/мес) На въезде в закрытый поселок - пункт охраны, въезд на территорию по пропускам. Расположение - очень удобное Культурное приятное соседство На участке есть всех необходимые коммуникации, включая электричество, водоснабжение и канализацию. Категория земель: Земли населённых пунктов. Разрешенное использование: для ведения дачного хозяйства, с правом возведения жилых домов, с правом регистрации проживания в нем. Юридическое сопровождение сделки составит для Вас 150 000 т.... >>
https://www.century21.ru/nedvizhimost/prodaza-ucastka-1520sot

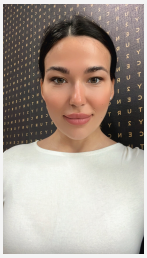

Захряпина Анжелика Игоревна
Агент

+7 (891) 471-77-70
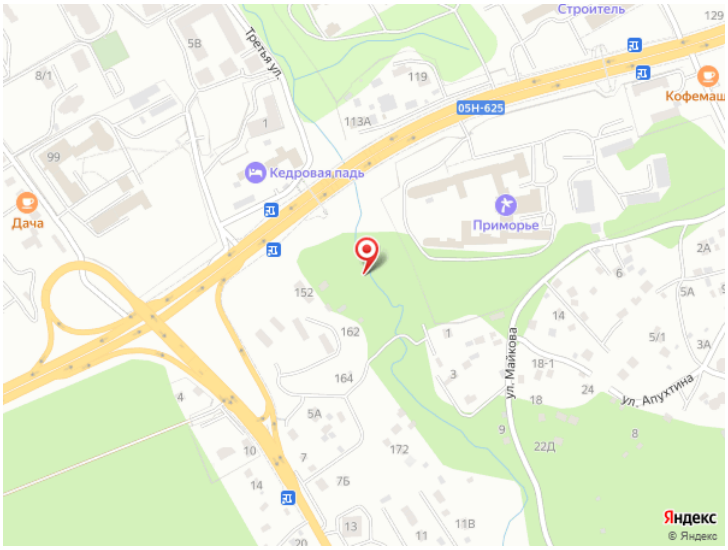
zahryapina.anzhelika@century21.ru