CENTURY 21
Недвижимость мира

# Продажа дома 218.4м², 5 комнат, 2 этажа

**26 000 000 ₽** 218.4м² ? 5

https://www.century21.ru/nedvizhimost/prodaza-doma-2184m2-5-komnat-2-etaza

Молодежный, Байкальский тракт, Лесная

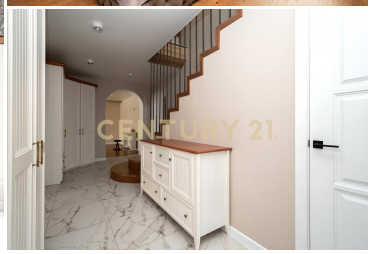


---

Предлагаем Вашему вниманию дом для комфортной загородной жизни в п. Молодежный на 12 км Байкальского тракта! Дом 2-х этажный площадью: 218.4 кв.м. без учета цокольного этажа, общая площадь с цокольным этажом: 324.3 кв.м.. с централизованным водоснабжением! Удобная планировка, отличное архитектурное решение и расположение комнат-всё это делает проживание в данном доме уютным и комфортным. 1 этаж- 109.2 кв.м.: холл, современная кухня с выходом на террасу, просторная гостиная, спальня, гостевая комната, санузел с душем. 2 этаж- 109.2 кв.м.: 3 спальни (одна из них с гардеробной комнатой), прачечная комната, санузел с ванной и душевой, холл. Цокольный этаж- 105.9 кв.м.: техническое помещение, 2 помещения под хранение или на ваше предпочтение (мо... >> https://www.century21.ru/nedvizhimost/prodaza-doma-2184m2-5-komnat-2-etaza

**Андреева Евгения**
Эксперт

**+7 (902) 763-17-12**
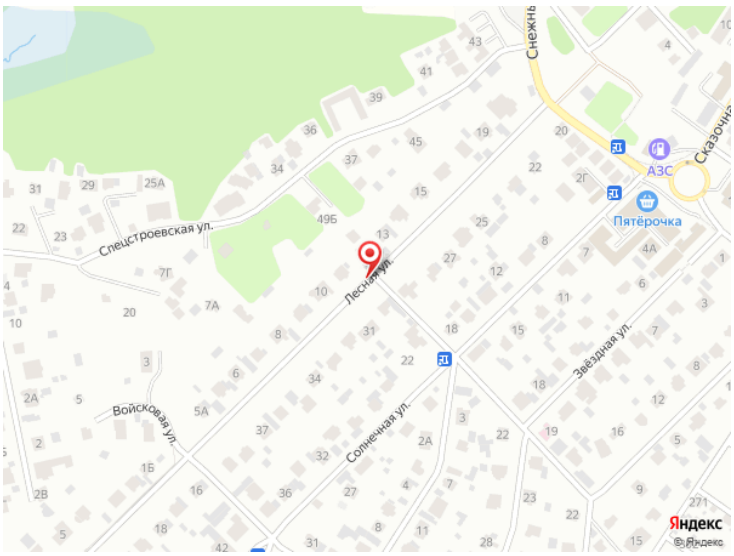
**andreeva.evgeniya@century21.ru**