CENTURY 21
Недвижимость мира

Продажа дома 165м², 5 комнат, 2 этажа

6 000 000 ₽

165м² ? 5

https://www.century21.ru/nedvizhimost/ul-kirpicnaia-prodaza-doma-165m2-5-komnat-2-etaza

Максимовщина село, Кирпичная, 36

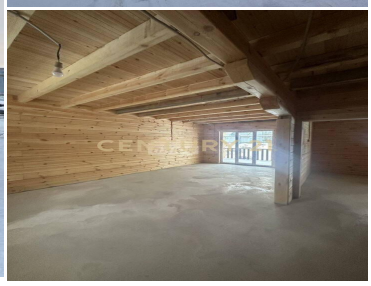

Предлагаю Вашему вниманию благоустроенный, двухэтажный дом, площадью 165 кв.м. и участком 6.5 соток в с. Максимовщина. 3 комнаты + 2 зала (холла); 1 этаж: 1 комната + 1 зал (гостиная), туалет (под ключ), тех. помещение; 2 этаж: 2 комнаты + 1 зал. СВЕТ ОФИЦИАЛЬНЫЙ 60 кВт. Септик 6 кубов. Тёплый пол. Хороший подъезд, дорога отсыпана, рядом дет. сад и школа, всё необходимое рядом - остановка, магазины, рынок. Звоните прямо сейчас! С удовольствием отвечу на все интересующие Вас вопросы. Юридическое сопровождение сделки. Показ, в удобное для Вас время! >> https://www.century21.ru/nedvizhimost/ul-kirpicnaia-prodaza-doma-165m2-5-komnat-2-etaza

Терентьева Анна Александровна
Агент

+7 (950) 127-72-27
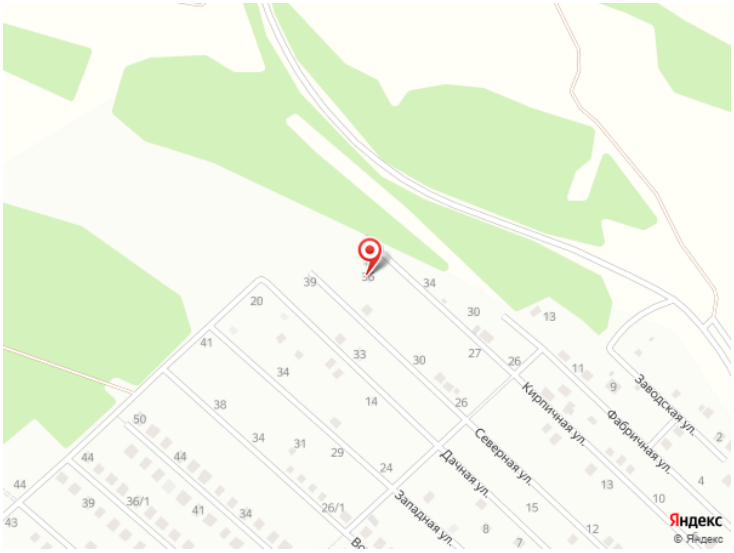
terenteva.anna@century21.ru