CENTURY 21
Недвижимость мира

Продажа дома 55.7м², 2 комнаты, 1 этаж

17 000 000 ₽ 55.7м² ? 2

https://www.century21.ru/nedvizhimost/prodaza-doma-557m2-2-komnaty-1-etaz

Иркутск, Октябрьский, Дорожная, 49

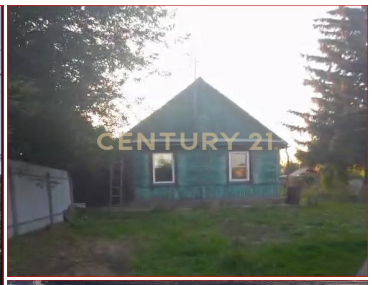

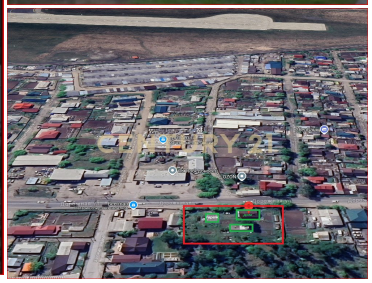

Срочная продажа! Эксклюзивно в CENTURY 21 Иркутск* *на основании договора с собственником. Предлагается к покупке Жилой дом 70 кв.м на участке 19 соток ИЖС! Адрес: Иркутск, ул. Дорожная, 49 Кадастровый номер участка: 38:06:000019:687 Кадастровый номер дома: 38:06:000019:190 Назначение участка: для индивидуальной жилой застройки Вид разрешенного использования: под эксплуатацию существующего индивидуального жилого дома со служебно-хозяйственными строениями. Основные преимущенства выбора этого дома: 1. Тёплый благоустроенный дом в городской черте! 2. Удобная планировка - 2 комнаты, большая кухня, совмещённый сан.узел, прихожая. 3. Центральная городская вода, электиричество 15 квт, отопление электро + кирпичная печь. 4. Первая линия дороги на п... >>
https://www.century21.ru/nedvizhimost/prodaza-doma-557m2-2-komnaty-1-etaz

Перфильев Александр
Эксперт

+7 (902) 566-56-44
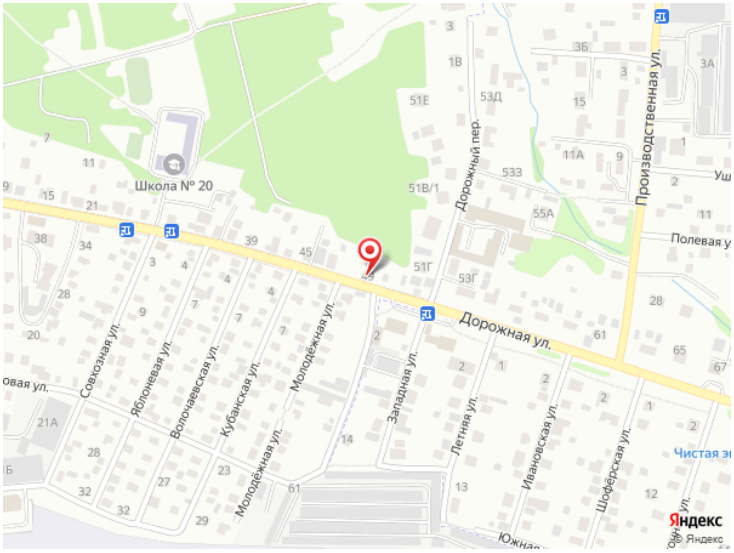
perfilev.aleksandr@century21.ru