CENTURY 21
Capital Petersburg

Продажа 3-комнатной квартиры 57.1м², 4/9 этаж

10 800 000 ₽ 57.1м² 4 3

https://www.century21.ru/nedvizhimost/sankt-peterburg-prodaza-3-komnatnoi-kvartiry-571m2-49-etaz

Санкт-Петербург, Приморский, Приморский, Долгоозёрная ул., 10

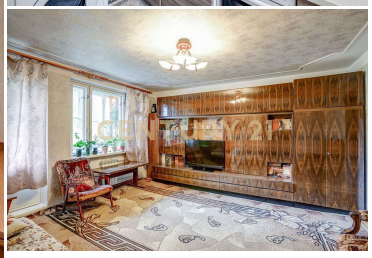

В продаже светлая теплая 3-комнатная квартира в обжитом районе с развитой инфраструктурой. О доме: Панельный 10-ти этажный дом постройки 1989 года; Чистые ухоженные парадные ; 4 квартиры на этаже, по 2 квартиры с каждой стороны; Во дворе школа и спортивные площадки; В соседних дворах школы и детские сады; Много мест для парковки во дворе; Удобные транспортные развязки. О квартире: Квартира общей площадью 57 кв.м (без площади лоджий) находится на комфортном 4 этаже 9-этажного дома; Квартира двухсторонняя, окна выходят во дворы. \Квартира всегда будет наполняться светом в разное время суток и создавать комфортный микроклимат для жизни. В квартире всегда светло ,тепло и уютно; Функциональные и вместительные комнаты правильной геомет... >> https://www.century21.ru/nedvizhimost/sankt-peterburg-prodaza-3-komnatnoi-kvartiry-571m2-49-etaz

Кислицина Валентина
Эксперт

+7 (812) 940-21-00
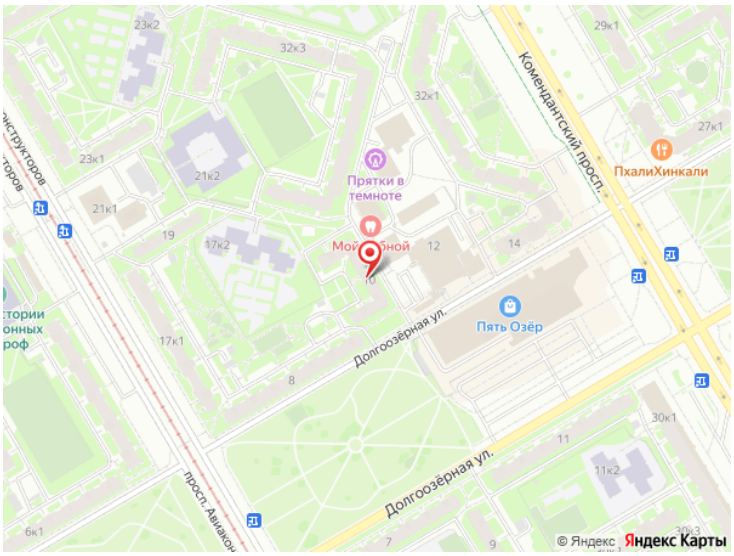
kislicina.valentina@century21.ru