CENTURY 21
Вся недвижимость

Продажа участка, 4.2сот.

65 000 000 ₽ 4.2сот. ? ?

https://www.century21.ru/nedvizhimost/maxackala-prodaza-ucastka-42sot

Махачкала г., Советский район, М.Гаджиева ул., 92

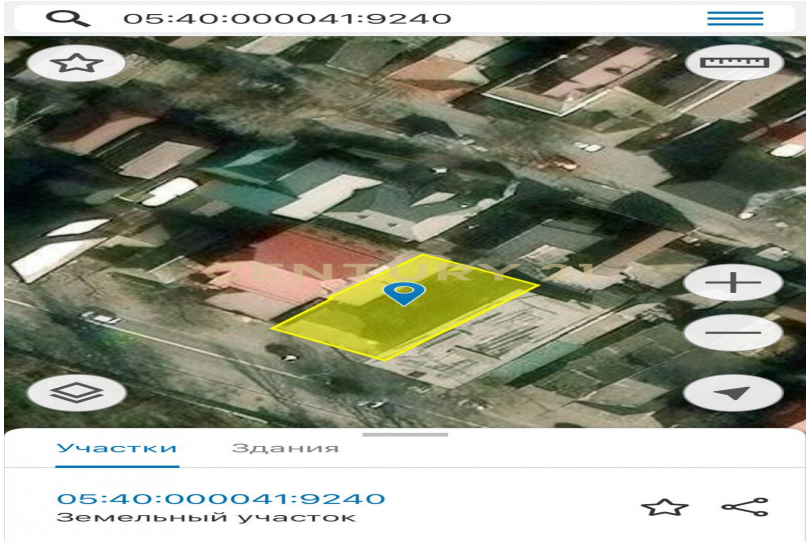

Продаётся земельный участок площадью 4.2 сотоки вдоль дороги на против парка Ленинского комсомола по адресу: ул.М.Гаджиева, д.92. Основные характеристики:общая площадь 420 м2;форма участка прямоугольная, вытянутая ширина 15 и глубина 28 м;рельеф ровный;вид разрешенного использования: земли населенных пунктов (под ИЖС);тип подъездной дороги - асфальт;на границах участка имеются коммуникации: электроэнергия, газ, водопровод;есть возможность использовать под коммерческие цели , так как объект находится вдоль дороги по ул М. Гаджиева на против парка. Полный пакет документов. Комиссия покупателя 2%. По всем остальным вопросам звоните. Ваш CENTURY 21. Арт. 91079768 >> https://www.century21.ru/nedvizhimost/maxackala-prodaza-ucastka-42sot

Магомедов Раджаб Ахмеднабиевич
Ведущий эксперт рынка коммерческой недвижимости

+7 (938) 202-21-26
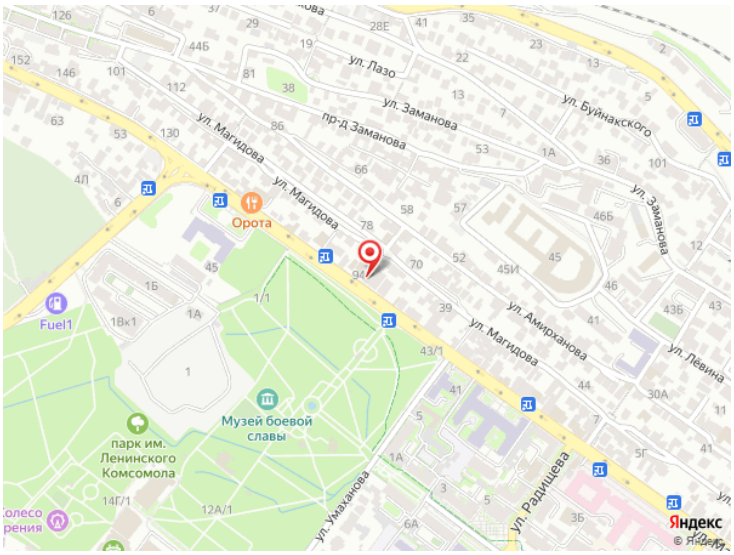
sharlovskiy.radzhab@century21.ru