CENTURY 21
Столичная недвижимость

Продажа 1-комнатной квартиры 38м², 10/17 этаж

11 750 000 ₽ 38м² 10 1

https://www.century21.ru/nedvizhimost/moskva-novomoskovskii-okrug-ul-samuila-marsaka-20-prodaza-1-komnatnoi-kvartiry-38m2-1017-etaz

Москва, Внуковское, Внуковское, Самуила Маршака ул., 20

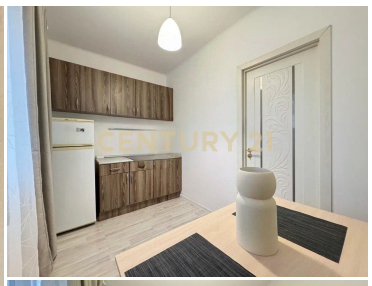
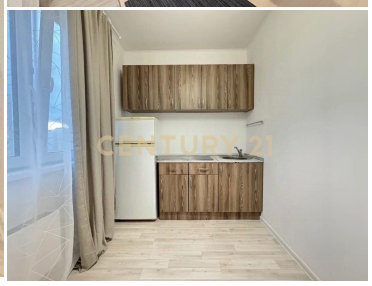

Арт. 88471760 В продаже уютная однокомнатная квартира в самом центре ЖК "Переделкино Ближнее". Прописка Москва! Светлая 1-комнатная квартира площадью 38,8 кв.м. с приятным видом во двор. Выполнен качественный евроремонт, в светлых тонах. Общая площадь квартиры 38,8 кв.м. Входная группа индивидуального дизайна, оборудована электрическим подъемником. Этот район считается одним из самых экологически чистых уголков Москвы, с развитой инфраструктурой, благоустроенной территорией, зелеными газонами и современными детскими площадками, что создает отличные условия для семейной жизни. В ЖК "Переделкино Ближнее" находятся три школы (две действующие и одна строящаяся), а также современные детские сады, спортивные площадки, супермаркеты, полик... >>
https://www.century21.ru/nedvizhimost/moskva-novomoskovskii-okrug-ul-samuila-marsaka-20-prodaza-1-komnatnoi-kvartiry-38m2-1017-etaz

Столярова Оксана Михайловна
Агент

+7 (926) 438-78-93
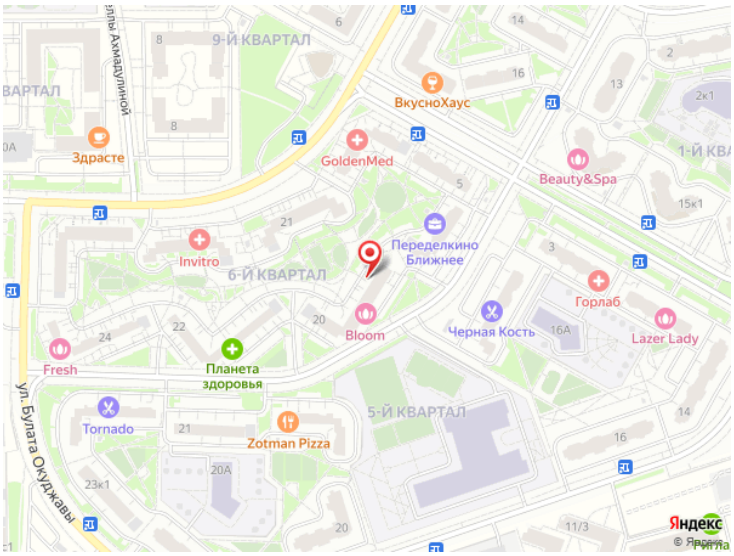
stolyarova.oksana@century21.ru