CENTURY 21
Абсолют

Продажа дома 142.3м², 4 комнаты, 1 этаж

10 500 000 ₽

142.3м² 0 4

https://www.century21.ru/nedvizhimost/prodaza-doma-1423m2-4-komnaty-1-etaz

Лесная Дубрава снт, Боровский

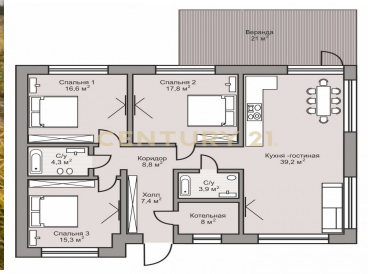

Современный одноэтажный дом с великолепной планировкой в КП "Лесная Дубрава " возле д. Митяево Боровского района Калужской области. СЕЛЬСКАЯ ИПОТЕКА! ПРЕИМУЩЕСТВА : Этот дом удовлетворит все Ваши желания. Это Ваша безопасность ,уединённость ,место для релаксации ,отдыха , красота для Вас ,Вашей семьи и Ваших гостей. ВЫ можете выбрать дом с разной планировкой и ценой. При приобретении Вас ждут приятные бонусы! Цена указана под ключ. Семейная ,сельская ипотека.!!! Дому присвоен адрес. ДОМ: Общая площадь 142, 3кв.м. Год постройки - 2024г. Круглогодичное проживание. -Фундамент - свайно-ростверковый, монолитная плита, армированный. Облицовка цоколя искусственным декоративным камнем. -Стены - пеноблок (375 мм) .Внутренняя отдел... >> https://www.century21.ru/nedvizhimost/prodaza-doma-1423m2-4-komnaty-1-etaz

Савельева Анжела Теодоровна
Эксперт

+7 (920) 870-43-96
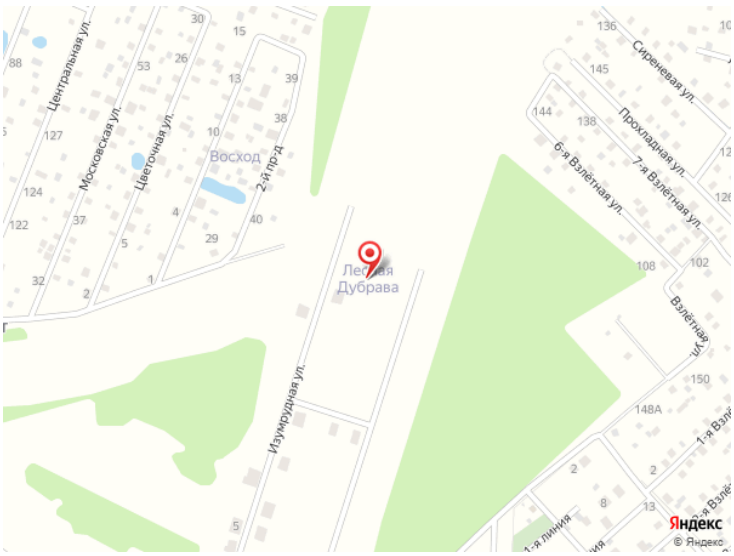
saveleva.anzhela@century21.ru