CENTURY 21
Перспектива

https://www.century21.ru/nedvizhimost/liubercy-prodaza-1-komnatnoi-kvartiry-333m2-13-etaz

Продажа 1-комнатной квартиры 33.3м², 1/3 этаж

4 900 000 ₽ 33.3м² 1 1

Люберцы, Мотяково, Московская обл, г Люберцы, деревня Мотяково, д 65 к 12

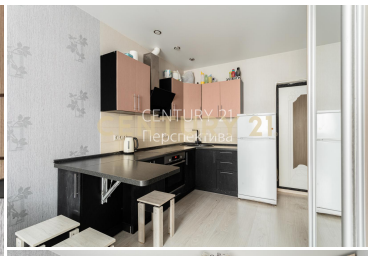

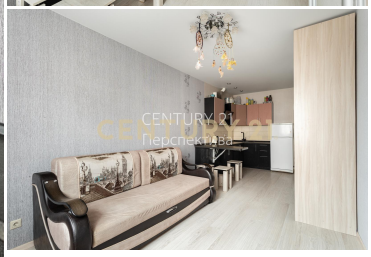

Возможна ипотека со ставкой ОТ 14.99 % Данная сделка застрахована САО-Ресо Гарантия. Продается уютная однокомнатная квартира в деревне Мотяково, городской округ Люберцы. Общая площадь квартиры составляет 33,3 квадратных метра. Квартира расположена на первом этаже трехэтажного монолитно-кирпичного дома, построенного в 2014 году. Хорошая планировка: большая кухня гостинная, просторная комната, совмещенный санузел, продуманный функциональный холл, Свежий ремонт. Панорамное остекление. Дом находится в хорошем состоянии, с чистыми подъездами и пандусом для удобства передвижения. Для вашего автомобиля предусмотрена наземная парковка, поэтому вы всегда найдете место для стоянки. Идеальное сочетание загородного благополучия и городск... >>
https://www.century21.ru/nedvizhimost/liubercy-prodaza-1-komnatnoi-kvartiry-333m2-13-etaz

Лилия Поповская
Агент

+7 (925) 554-77-87
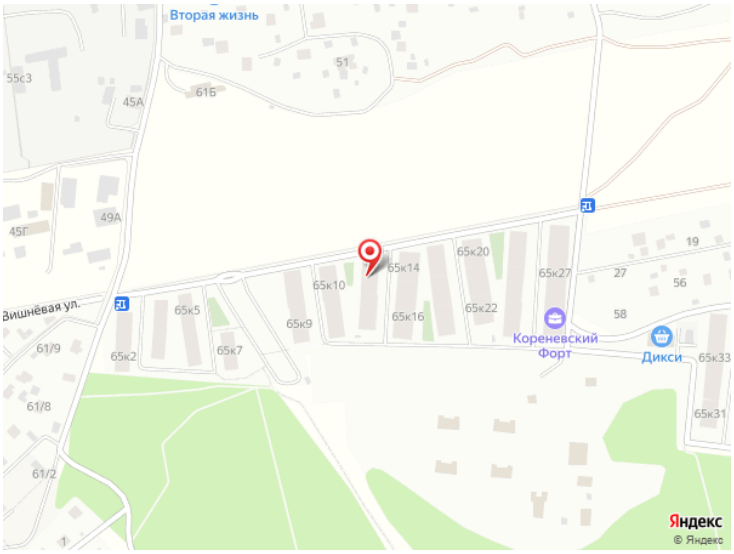
liliya.popovskaya@century21.ru