CENTURY 21
InKrasnodar

Продажа дома 161.1м², 5 комнат, 2 этажа

25 000 000 ₽ 161.1м² 0 5

https://www.century21.ru/nedvizhimost/prodaza-doma-1611m2-5-komnat-2-etaza

Краснодар г., Прикубанский, им. Можайского ул.

Дом 2-х этажный с газом, в районе улицы Дзержинского и 9-ки Площадь дома 161 квадратный метр. Фасад облицован дагестанским камнем. Двери, перила, навесы и окна- красивая ковка. Участок 4,5 сотки с выездом на 2 улицы Во дворе плитка и огромный навес. Есть домик для инструментов. 4 полноценных парковочных места во дворе. В доме большая кухня-столовая, огромный холл- гостиная с зоной для отдыха, тв и чтения. А так же 2 большие спальные комнаты, санузел и котельная. На втором этаже так же 2 спальные комнаты, свой санузел и выход на открытую террасу. Вода и канализация центральные. Газовый котел Bosch, фильтры для воды и 5 сплитсистем в доме. До большой и современной школы N17 200 метров. Сам район в представлении думаю не нуждается- до цен... >> https://www.century21.ru/nedvizhimost/prodaza-doma-1611m2-5-komnat-2-etaza

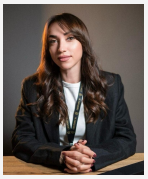

Волицкая Ольга Александровна
Брокер/Владелец АН

+7 (962) 868-00-21
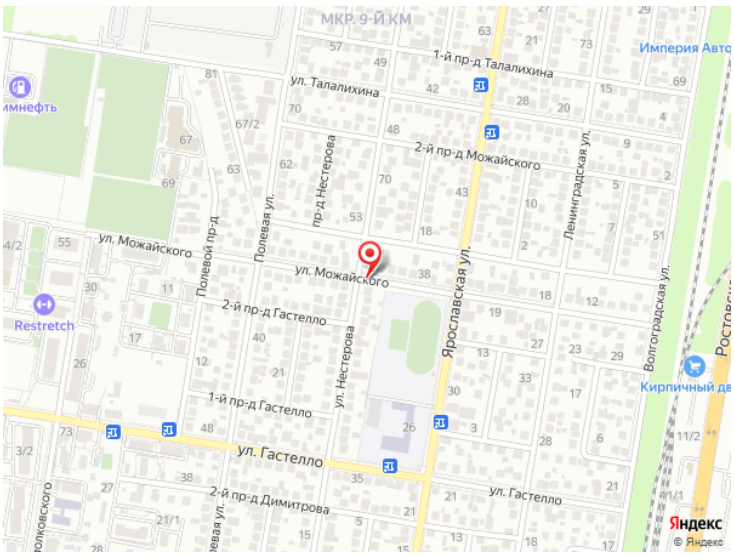
volickaya.olga@century21.ru