CENTURY 21
Столичная недвижимость

# Продажа 1-комнатной квартиры 74м², 4/24 этаж

**29 000 000 ₽** 74м² 4 1

https://www.century21.ru/nedvizhimost/prodaza-1-komnatnoi-kvartiry-74m2-424-etaz

Москва, Даниловский, Даниловский, Андропова проспект, 9/1

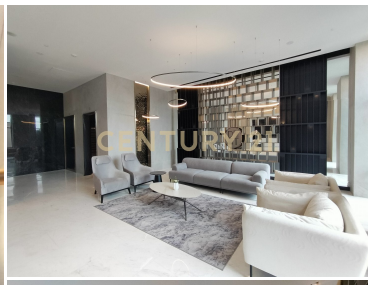

Арт. 79543553 Предлагается видовая 3 евро квартира в жилом комплексе премиум класса "DREAM TOWERS", Общая площадь 74 кв.м Комнаты с панорамным остеклением 18 кв.м и 17 кв.м, Кухня 22 кв.м Гардеробна, Два санузла 5.2 кв.м и 3 кв.м Прихожая 9 кв.м Окна на юг Дом сдан. Оперативный показ. Жилой квартал "DREAM TOWERS", это новый проект бизнес-класса который находится в Даниловском районе ЮАО Москвы на территории площадью 109 га. В нем – впервые в России – будет реализована концепция 15-минутного города: именно столько времени потребуется жителям, чтобы добраться пешком до любого нужного объекта инфраструктуры. Рядом с домом Остров Мечты с парком, открытым бассейном и т.д. Через дорогу от дома - большой ТЦ "Мегаполис" На территории... >> https://www.century21.ru/nedvizhimost/prodaza-1-komnatnoi-kvartiry-74m2-424-etaz

**Гайдаржи Людмила Николаевна**
Эксперт

**+7 (926) 011-00-17**
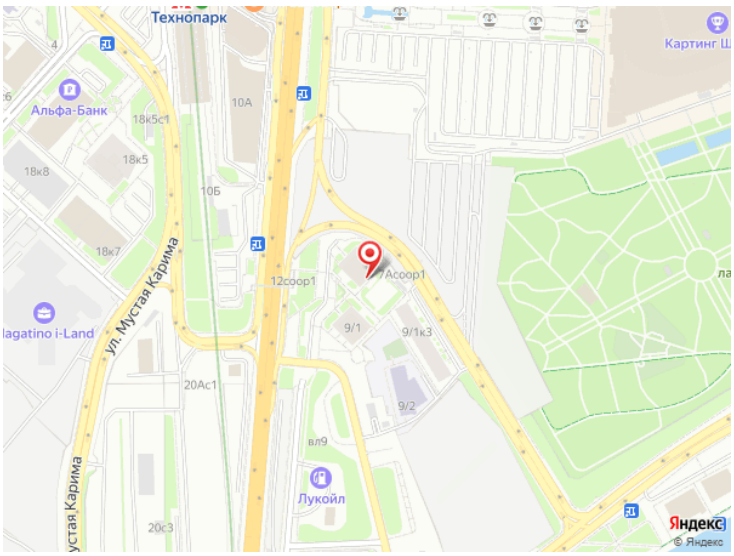
**lyu.gaydarzhi@century21.ru**