CENTURY 21
Столичная недвижимость

Продажа дома 121м², 3 комнаты, 1 этаж

17 900 000 ₽

121м² 0 3

https://www.century21.ru/nedvizhimost/istra-prodaza-doma-121m2-3-komnaty-1-etaz

Истра г., Истринский, Центральная ул.

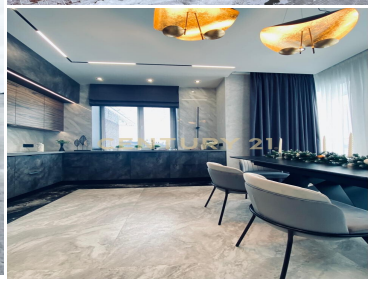

Арт. 77915124 Продается одноэтажный дом , площадью 121 метр квадратный, Кухня гостиная - 41,5 м. кв. и три спальни (14.90 м. кв. ,13.30 м. кв. ,13.55 м. кв.) расположенный по Новорижскому шоссе. По периметру установлен забор . Идеальное решения для воплощения жилищного вопроса в нынешних условиях. Действуют все виды льготных ипотек - IT, семейная (или один ребенок до 7 лет, или двое детей до 18 лет). Есть возможность приобрести этот дом, либо построить такой же на вашем участке. ГАРАНТИЯ НА ДОМ - 5 лет. О ДОМЕ: Дом 2023 года постройки. Отделка Wite BoxФундамент – Железобетонные буронабивные сваи с анкерным расширением в основании и ростверком. Стены дома из керамического блока 2.1 НФ, утепленные каменной ватой на 100 мм. вентиляцио... >> https://www.century21.ru/nedvizhimost/istra-prodaza-doma-121m2-3-komnaty-1-etaz

Суворова Екатерина Александровна
Агент

+7 (925) 884-10-32
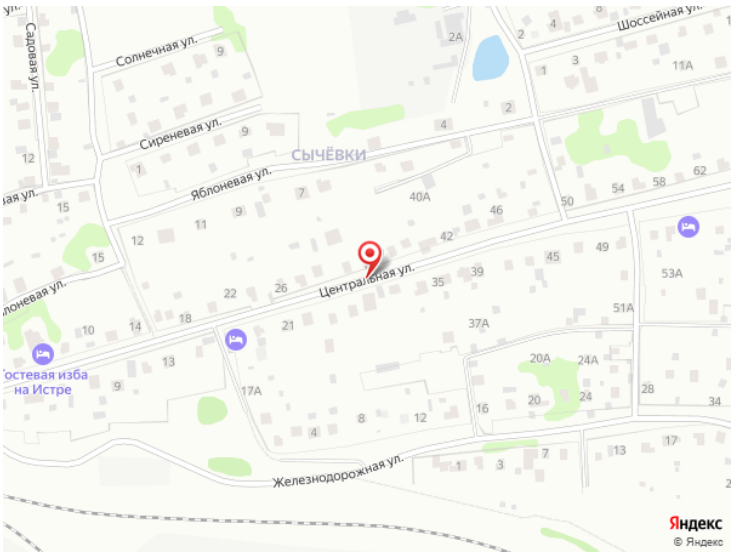
suvorova.ekaterina@century21.ru