CENTURY 21
Christie's realty

https://www.century21.ru/nedvizhimost/prodaza-4-komnatnoi-kvartiry-116m2-1121-etaz

Продажа 4-комнатной квартиры 116м², 11/21 этаж

57 990 000 ₽ 116м² 11 4

Москва, Хорошёво-Мнёвники, Хорошёво-Мнёвники, Нижние Мневники ул., 9

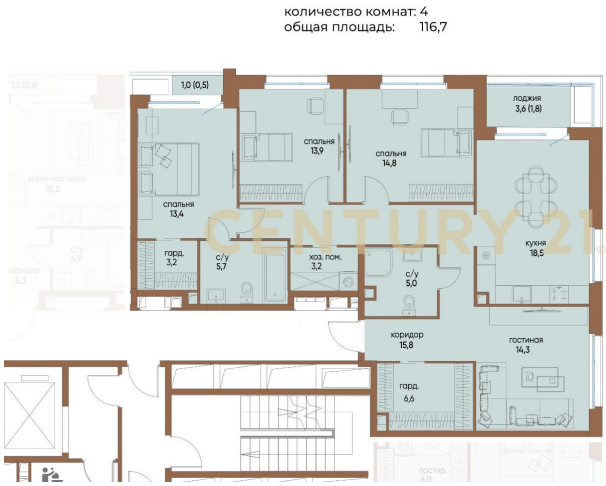

К покупке предлагается четырехкомнатная квартира в ЖК Остров, квартал 6, корпус 3. Выдача последних ключей - сентябрь 2025 года. · Переуступка от физ.лица, цена ощутимо ниже застройщика! (ДДУ от 2023 года) · 1 взрослый собственник (будет на сделке) · в браке (согласие на продажу имеется) · быстрый выход на сделку · свободная продажа · подходит под ипотеку · полная стоимость в договоре ОСТРОВ — инновационный квартал от компании ДОНСТРОЙ на западе Москвы. Премиальные дома в окружении реки и 650 га природных парков, суперсовременная самодостаточная инфраструктура, продуманные общественные пространства, инновационные и экологичные решения в строительстве и благоустройстве территории. В ра...
>> https://www.century21.ru/nedvizhimost/prodaza-4-komnatnoi-kvartiry-116m2-1121-etaz

Саркисова Кристине
Брокер/Владелец АН

+7 (926) 112-55-45
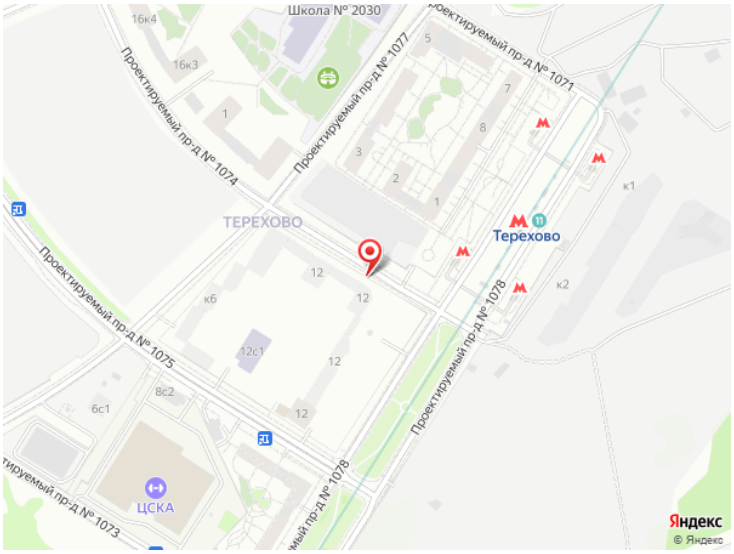
sarkisova.kristine@century21.ru