CENTURY 21
Недвижимость мира

https://www.century21.ru/nedvizhimost/doma-246m2-3-etaza

Продажа дома 246м², 3 этажа

27 000 000 ₽

246м² ? ?

Маркова, Спортивная, 19

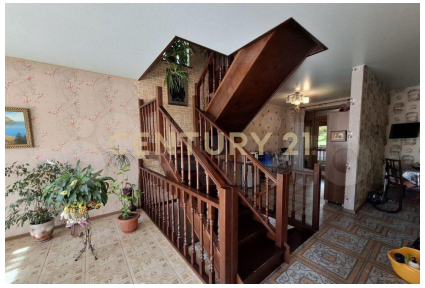

Белякова Анастасия
Агент

+7 (908) 643-10-20

belyakova.anastasiya2@century21.ru

Продаётся уютный загородный дом! Этот прекрасный дом расположен в живописном районе, окружённый зеленью и свежим воздухом. Он идеально подходит для отдыха и постоянного проживания. В доме 3 просторных спальни, светлая гостиная, современная кухня, две ванные комнаты, уютная терраса. На участке есть место для сада, барбекю, детской площадки, шикарная баня, вольер для собак, и небольшая постройка под курятник или склад. В доме выполнен качественный ремонт, установлены современные системы отопления и кондиционирования, подогрев полов, керамическая плитка, панорамные окна, центральное водоснабжения, сигнализация, теплый гараж на 2 машины. Вам останется только наслаждаться комфортом и уютом своего нового дома! Покупателю остается все имущество на... >> https://www.century21.ru/nedvizhimost/prodaza-doma-246m2-3-etaza

Продажа дома +7 (908) 643-10-20 | Продажа дома +7 (908) 643-10-20 | Продажа дома +7 (908) 643-10-20 | Продажа дома +7 (908) 643-10-20 | Продажа дома +7 (908) 643-10-20 | Продажа дома +7 (908) 643-10-20 | Продажа дома +7 (908) 643-10-20 | Продажа дома +7 (908) 643-10-20 | Продажа дома +7 (908) 643-10-20 | Продажа дома +7 (908) 643-10-20 | Продажа дома +7 (908) 643-10-20

CENTURY 21 Недвижимость мира

CENTURY 21
Недвижимость мира

https://www.century21.ru/nedvizhimost/doma-246m2-3-etaza

Продажа дома 246м², 3 этажа

27 000 000 ₽

246м² ? ?

Маркова, Спортивная, 19

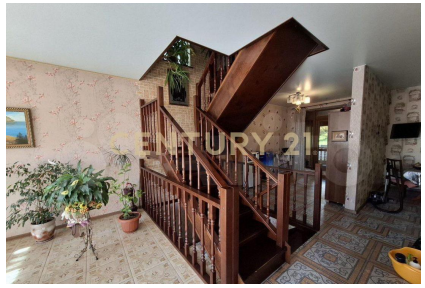

Белякова Анастасия
Агент

+7 (908) 643-10-20

belyakova.anastasiya2@century21.ru

Продаётся уютный загородный дом! Этот прекрасный дом расположен в живописном районе, окружённый зеленью и свежим воздухом. Он идеально подходит для отдыха и постоянного проживания. В доме 3 просторных спальни, светлая гостиная, современная кухня, две ванные комнаты, уютная терраса. На участке есть место для сада, барбекю, детской площадки, шикарная баня, вольер для собак, и небольшая постройка под курятник или склад. В доме выполнен качественный ремонт, установлены современные системы отопления и кондиционирования, подогрев полов, керамическая плитка, панорамные окна, центральное водоснабжения, сигнализация, теплый гараж на 2 машины. Вам останется только наслаждаться комфортом и уютом своего нового дома! Покупателю остается все имущество на... >> https://www.century21.ru/nedvizhimost/prodaza-doma-246m2-3-etaza

Продажа дома +7 (908) 643-10-20 | Продажа дома +7 (908) 643-10-20 | Продажа дома +7 (908) 643-10-20 | Продажа дома +7 (908) 643-10-20 | Продажа дома +7 (908) 643-10-20 | Продажа дома +7 (908) 643-10-20 | Продажа дома +7 (908) 643-10-20 | Продажа дома +7 (908) 643-10-20 | Продажа дома +7 (908) 643-10-20 | Продажа дома +7 (908) 643-10-20 | Продажа дома +7 (908) 643-10-20

CENTURY 21 Недвижимость мира