CENTURY 21
Недвижимость мира

https://www.century21.ru/nedvizhimost/akademiceskaia-prodaza-kommerceskoe-20sot-etaz

Продажа коммерческое 20сот., ?/? этаж

5 000 000 ₽

20сот. ? ?

Листвянка, Байкальский тракт, Академическая, 9-1

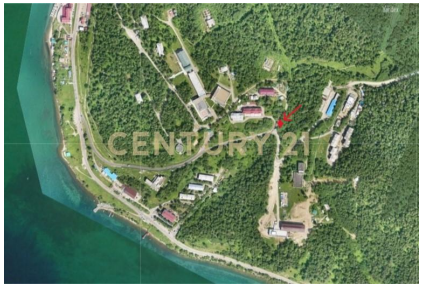

Третьякова Юлия
Агент

+7 (908) 662-61-57

tretyakova.yuliya@century21.ru

Продаётся земельный участок площадью 20 соток, расположенный в живописном посёлке Листвянка. Это идеальное место для строительства загородного дома или коттеджа, где вы сможите наслаждаться свежим воздухом и тишиной, вдали от городской суеты. Участок расположен в непосредсвенной близости от канатной дороги, что делает его привлекательным как для любителей активного отдыха, так и для тех, кто ценит удобство и доступность инфраструктуры. Зимой здесь можно кататься на лыжах и сноуборде, а летом - наслаждаться пешими прогулками по окрестностям и живописными видами озера Байкал. Листвянка - это популярный туристический посёлок с развитоой инфраструктурой. Здесь есть магазины, рестораны, кафе, музеи и другие развлечения. Участок расположен в тихо... >>
https://www.century21.ru/nedvizhimost/ul-akademiceskaia-prodaza-kommerceskoe-20sot-etaz

Продажа квартиры +7 (908) 662-61-57
CENTURY 21 Недвижимость мира

CENTURY 21
Недвижимость мира

https://www.century21.ru/nedvizhimost/akademiceskaia-prodaza-kommerceskoe-20sot-etaz

Продажа коммерческое 20сот., ?/? этаж

5 000 000 ₽

20сот. ? ?

Листвянка, Байкальский тракт, Академическая, 9-1

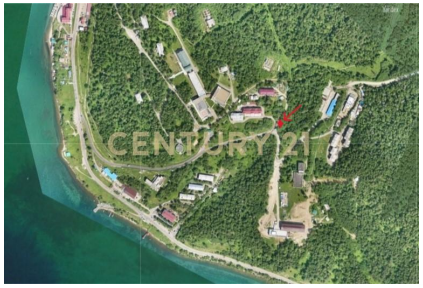

Третьякова Юлия
Агент

+7 (908) 662-61-57

tretyakova.yuliya@century21.ru

Продаётся земельный участок площадью 20 соток, расположенный в живописном посёлке Листвянка. Это идеальное место для строительства загородного дома или коттеджа, где вы сможите наслаждаться свежим воздухом и тишиной, вдали от городской суеты. Участок расположен в непосредсвенной близости от канатной дороги, что делает его привлекательным как для любителей активного отдыха, так и для тех, кто ценит удобство и доступность инфраструктуры. Зимой здесь можно кататься на лыжах и сноуборде, а летом - наслаждаться пешими прогулками по окрестностям и живописными видами озера Байкал. Листвянка - это популярный туристический посёлок с развитоой инфраструктурой. Здесь есть магазины, рестораны, кафе, музеи и другие развлечения. Участок расположен в тихо... >>
https://www.century21.ru/nedvizhimost/ul-akademiceskaia-prodaza-kommerceskoe-20sot-etaz

Продажа квартиры +7 (908) 662-61-57
CENTURY 21 Недвижимость мира