CENTURY 21
Christie's realty

Продажа 6-комнатной квартиры 295.8м², 8/9 этаж

590 000 000 ₽ 295.8м² 8 6

https://www.century21.ru/nedvizhimost/prodaza-6-komnatnoi-kvartiry-2958m2-89-etaz

Москва, Беговой, Беговой, Верхняя ул., 22

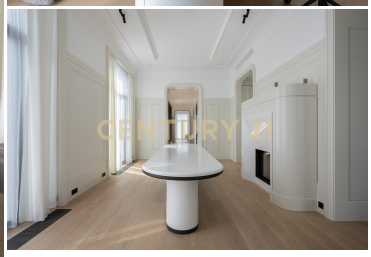

Пентхаус в ЖК «Оливковый дом» – Ваш личный оазис рядом с Тверской. Представляем вам уникальную возможность стать владельцем исключительного пентхауса в одном из самых престижных комплексов на Белорусской. Этот уютный особняк сочетает элегантность авторской архитектуры и изысканную отделку, создавая атмосферу настоящего статусного клуба. Внутреннее пространство пентхауса включает: - Просторную кухню-столовую, оснащенную премиальной встроенной техникой и отделанную дорогостоящими материалами, идеальную для семейных ужинов и приема гостей. - Уютную гостиную с дровяным камином, который станет центром зимних вечеров. - Две стильные детские комнаты, где ваши дети смогут расти и развиваться в комфорте. - Офис, обеспечивающий идеальные условия дл... >>
https://www.century21.ru/nedvizhimost/prodaza-6-komnatnoi-kvartiry-2958m2-89-etaz

Саркисова Кристине
Брокер/Владелец АН

+7 (926) 112-55-45
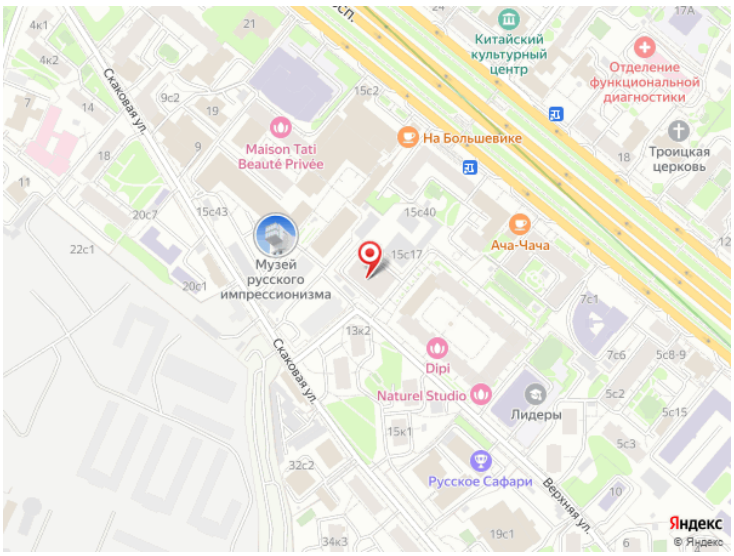
sarkisova.kristine@century21.ru