CENTURY 21
Столичная недвижимость

Продажа дома 120м², 4 комнаты, 2 этажа

10 700 000 ₽

120м² 0 4

https://www.century21.ru/nedvizhimost/balasixa-prodaza-doma-120m2-4-komnaty-2-etaza

Новый Милет с., Балашихинский

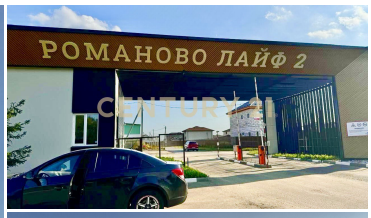

Арт. 72680838 Предлагаем дом 120 кв.м. в 30 минутах от Москвы Один собственник, без обременений, ПРОПИСКА Дом находится в коттеджном поселке закрытого типа Романово Лайф 2, пропускная система, круглосуточное видеонаблюдение и охрана. Обслуживание поселка круглогодично - вывоз мусора, уборка снега и тд. На территории поселка есть пляжная зона, зона отдыха, детские площадки и площадка для волейбола. На территории поселка магазин Пятерочка, также рядом аптеки, детский сад и школа. МЦД4 Железнодорожная 20 минут на авто МЦДЗ Люберцы - 35 минут на авто Метро Некрасовка - 30 минут на авто МКАД - 35 минут на авто Площадь дома - 120 кв м, 1 этаж - большая кухня-гостиная, санузел; 2 этаж - 2 комнаты. Год постройки - 2021, для круглогодичного пр... >> https://www.century21.ru/nedvizhimost/balasixa-prodaza-doma-120m2-4-komnaty-2-etaza

Сидоров Николай Игоревич
Агент

+7 (925) 684-46-55
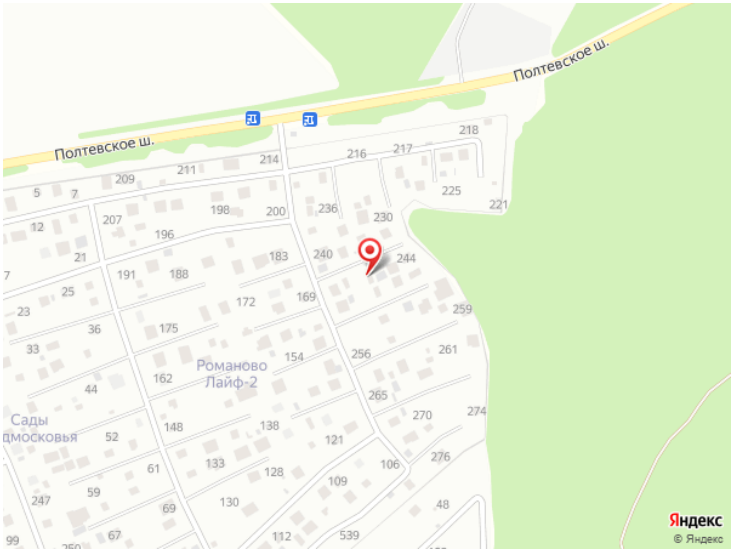
sidorov.nikolay@century21.ru